零沽每張伍占全年報費拾元閏月照加每月一元外埠另加郵費

# 南洋總滙新報

## 有限公司

# THE UNION TIMES.

Telegraphic Address "NANYANG" SINGAPORE 電報畧語
電話壹零壹四號 TELEPHONE No. 1014.
（督印兼發行人梅彼莊）總發行所在新加坡吉甯街即哥羅實得力門牌一百二十六號
PRINTED AND PUBLISHED BY BOEY SIEW CHONG FOR THE "UNION TIMES" PRESS LTD. 126, CROSS STREET, SINGAPORE.
（新聞第一千零六拾九號）
宣統元年歲次己酉六月初三日 西一千九百零九年七月十九號拜一

### 外埠閱報諸君鑒

啓者本報出版以來辱荷 諸君嘉獎業已一紙風行無遠弗屆本報益自振奮特於內地各處添聘訪員遇有地方重要隨時電告以副 諸君之期許惟費用日繁端賴報費挹注近來外埠閱報 諸君間有積欠數月報費久不清交者在 諸君視此不過易之爲數耳而亦延宕乃爾茲擬自本年起凡外埠定閱本報者務請先惠報費方敢唯命若空函取閱恕不奉寄惟 俯諒爲此佈

本報謹白

○本報新聞除星房虛昴日外出一紙賜閱 諸君無論本埠外埠函至本報當即按日派送但派報工作時有更換或請假倩人代派之事如有漏送請飭人通知俾即公爲補送再 諸君惠札請切實書明爵里方敢登錄然亦必擇其有關于公益及世道人心而無礙于人之名譽者然後始錄其來稿登錄與否均不能將原稿送回伏祈見諒本報除當刊送外復不惜工本從英國採辦活板石板印字機器各式花邊以待 諸君刊印書籍單件并由上海聘到名手排印工藝精良所有中西文字均能刊印再現由上海辦到各種書籍圖畫儀器及學校用品等件發售 諸君賜顧價甚相宜此佈

本館謹啓


## 李昆昌影相樓廣告

啟者本舘新張伊始故特不惜資本購辦泰西上等物料聘請畫師皆係著名研究新法尤得藴徵精巧映相不論大小務必求精美以存本來面目放大尤爲精緻絕倫且多備山水亭閣諸景中西男女服飾以便 諸君隨意選擇無不配合得宜欲留眞面目者盡來試之敝舘設在鼎家山腳中華總商會斜對復得眞傳妙手影相一道維妙維肖茲此佈

光緒三十四年十二月十七日

Turkish Remedy Co.
31 W 125th street New. York N.Y.

## 最新發明不受花柳傳染之妙藥

凡人偶染花柳之毒則其身體必致生出許多如疳疔楊梅瘡瘍等種種惡疾萬端痛楚不得不延醫診治倘遇醫治法倘無大害否則漸漬日深呻吟牀第久遂成廢當其痛苦之時上貽父母之憂下增妻兒之痛是以至樂之事而獲最苦之境也若能先服此藥則可免此弊如欲服此藥可于未行事之先服三數滴可保其決不受傳染之毒每以從心所欲永無後患如無功効原銀送回每樽價銀二元二角此價殊爲廉賤凡好俠邪游者不可不多備三數樽以爲不時之需此藥用樽裝載極爲輕便藏之身上不虞累贅樽上備列華英文詳如何用法及如何功效用過便知惟欲購此藥即剪此告白及藥價付來不論遠近定能按址付到不悞

## 妙藥奇功

Turkish Remedy Co.
125th W Street New York N. Y

本公司設在紐約第七亞運由七百一十六號製有一種藥品專治疳疔魚口便毒一切花柳奇難雜症百發百中奏效神速**三十六點鐘**可能全愈**每盒價銀**三元九角六占 如無功效原價璧還此藥乃土耳其著名醫生前二十五年所發明者發售以來收效甚廣有患者固宜剋速購治無患血衰氣頹不能及時行樂無患者亦宜早爲購便以備不時之需如蒙惠顧請剪此告白及藥價付來不論遠近即如命寄奉一切治法單內備列華英文字詳細指明仰祈留意此佈

一旦丑

## 強種聖藥

ESTHETIC CHEMICAL Co.
31 WEST 125th STREET.
NEW YORK N. Y.

本公司設在紐約第六亞運由十一號造有一樣天下莫妙之藥品名羅馬珍珠凡男子而陽力不足者購服此藥可以健強夫何以名爲羅馬珍珠因費心考悉古羅馬國武夫多用之故藥見功返老還童無不從心所欲也每樽價銀五元七角二如無功效原價送還凡欲購此藥者即剪此告白及藥價付來不論遠近定能按址寄上樽單備華英文字明如何用法至欲代本公司賣此藥亦可函達 星架坡代理處總滙新報 會豐商店

戊申年五月二十八日

鳥約爹士夏的大藥房披露

## Rigaud & Chapoteaut

VIAL
PARIS
APIOLINE
CHAPOTEAUT

己酉五月十八日 西七月五號

## 請看醫癲瘋病之靈藥丸

由來治癲瘋之法雖多而欲求其可徵實驗者鮮矣蓋非講究所未至其亦製藥之不精有以致之也觀夫歐西各國嘗爲醫者要必先求其識藥與及製造各藥之方法故治病之時能操必勝之權此爲醫者在貴精藥之明驗余業醫拾餘載誠有鑒於斯矣不時試驗獨得眞秘之方精心攷究用中華之藥化精煉液取液熬膏製就此丸名曰癲瘋掃毒丸此丸久已馳名活人萬衆其功力之宏偉與奏效之神奇固尋非常藥丸所可同日語也我同胞有患是病者急宜購試方知此丸爲醫癲瘋之靈藥丸也

雙料每樽銀四元 每打銀四十弍元
單料每樽銀弍元 每打銀弍拾壹元

總發行所大坡巴殺口德興公司內

代售處 小坡火車路中興大藥房 大坡漆木街復發成衣莊

此藥丸不特治癲瘋症之靈驗即有花柳瘡毒遍身紅點紅癬或梅毒泡瘡服此丸不過七日可保斷根同胞盍嘗試之

宣統元年元月廿五 溫陵蓬超氏謹白


## 用品發沽

啓者本報又由歐洲辦到各式卑紙大小厚薄不一又有造數簿及契券之淺藍紙及印務書寫白紙色紙印水紙大小紅白吉片（即名片）牛紅牛白吉片石版鉛版各色顏石印大小羅條華人往來函件印底各色墨水最爲適用無壞筆膠筆之患他如印務膠邊簿膠紙圖尺各式俱備諸君購用取價從廉此佈

本報謹白


## 請試雙妹嚜花露水菓子露

註册商標 冒效必究

雙妹嚜各種菓子露

檸檬 玫瑰 甜橙 桑子 杏仁 沙士 香蕉 波蘿 士多伴厘 埃士忌廉梳打

將此露一份開清水十份飲之則勝過市上所沽之檸檬等水此露有各菓子原質之味能解渴生津開胃消食此乃暑天居家出外遊玩地方利便誠不可小之品也本行之菓子露已馳名多年各埠紳商衆皆讚賞近日將招牌之上加多雙妹嚜爲記以免漁目混珠 諸君光顧請認雙妹招牌免至錯悞也○各埠洋貨舖均有發售

大樽四角 小樽二角半 半務庄銀二角半

各菓子露如欲要有氣泡滾上者加本行之荷蘭水氣粉每杯約五厘便成如機器打之荷蘭水無異并能開胃消食生津解渴用法先落菓子露次落氣粉然後沖水用小茶匙羹攪勻俟氣便滾上

雙妹嚜花露水

花露水之製創自歐西消流中國喜用之者既衆則外溢之利益深處茲盛啇戰競保利權之秋豈可不思挽回之策然製之諳其法則徒謂效顰適本主人於化學一道得有心素故將平所學稍盡義務乃廣搜奇花大集異卉製成斯露使用之者如入蘭室如遊香國且耀以中國龍旗以雙妹嚜爲號 冀同胞其歡迎請認斯嚜庶免砆碔混玉也 招各埠代理人如合意者請到面議

并給額外利權 一凡傷寒傷暑傷風酒醉頭目疼痛昏眩宜用此香水沾透手巾舖于面上如腔腹蟲脹刺痛 手足酸軟麻痺等宜將此香水頻敷其患處奏效如神 一凡癰疽瘰癧疳疔花柳瘡癬癩斑疹皮膚等症初起時急用此香水頻擦患處便能消愈 一凡蛇蟲鼠蟻蚊蟲口咬借傷成毒等弊宜用此香水沾其患處能見立消 一凡無論居家出門時常用此香水沐浴身體沾滴衫襟可能辟天時瘟疫山嵐瘴氣以及暑氣溽熱癢痱垢穢等弊 一凡士農工商因公務忙碌以致力倦神疲宜用香水舖於面上大有提神醒腦之功

大號每罇銀四毛 二號每罇銀二毫半 三號每罇銀一毛半 四號每罇銀一毫 其價格外相宜

▲代沽處 石叻吉祥泰仁和號三益號 芙蓉同益號、吉隆三益棧 坭羅華益號 坭羅廣利公司 石叻大馬路會豐商店 梹城新街會豐商店

檳城代理新錦和號 梹城三益號 梹城廣榮昌記 金寶華益棧

香港德輔道中四百號 粵省共昌街南約修德

廣生西藥行

## 李隆昌

### 改良不二價廣告

本公司選辦歐州名廠絨疋洋貨巧造中西文明服式工精料美中外知名本年特改良將絨疋各貨價位降低但求取做利廣招徠守不二價宗旨新到適用之物欵式太多不能盡錄士商賜顧惠臨爲荷此佈電話三百八十五號舖在水仙門大葛街新到△樹皮布每碼四角算▽

己酉元月初六日 李隆昌披露

新到上等皮夾必袋欵式拾餘大小皆備價廉物美用廣招徠

三月廿八日 李隆昌白

## 綱目

第二版　論說　本館特電　要電彙錄　選譯西電
第三版　京省　本坡　州府
第四版　專件　海外要聞
第五版　廣東　福建
第六版　小說　調查錄　雜俎　詞苑

◎請換粵漢鐵路股票啓者本號代收粵漢鐵路二期股銀各股票經已到齊請各股東速携本號發出之憑單到換回原股票幸勿延悞
宣統元年四月三十日　星嘉坡廣恒號謹啓

啓者本校暑假添招學生訂自今始至六月初十日止爲報名造冊之期有志嚮學者務照期限預先到校造報以便添聘教員分擔功課過此不報實屬自悞伏祈原諒此佈
宣統元年五月十一日　實叻道南學堂啓

### 香港商報廣告

本報自開辦以來風行海外各埠爲久閱者所歡迎今年復極力擴充加增三張大紙多添特電圖畫加聘主筆訪員材料豐富言論精確消息靈通誠爲報界中不可多見如有閱欲者請將報費郵費先函寄香港上環海旁商報定購自當從速寄上此佈　香港商報謹白

## 論說

### ◎述左領事對於本報紀念之頌詞并拓論於後

記者

昨初一日爲本報開一週年紀念之會。玫頌之辭。不一而足。記者獨不忘於領事左公之說。而爲之述焉。左公曰。「報紙者最有益於世界者也。若士若農。若商若工。又若官吏。若婦孺。苟閱報紙。其見聞必廣。智識必深。徵之我國十年前。國民之程度如何。至於今又如何。則可知報紙之功。宏且速矣。傳曰太上立德。其次立功。其次立言。立言有二。一著書。一報紙。著書爲後世。報紙爲目前。然報紙中之佳者。又可編之爲書。以貽後世。是報紙之功。較著書更大也。雖然。是猶有辨。報紙必有宗旨。宗旨而正。其益無窮。宗旨而不正。其害實甚。貴報宗旨純正。久爲海內外所歡迎。願此後益勉之勵之。以達立憲之目的」云云。夫報紙之有益於世。固盡人可知。而能辨其宗旨之正與否。及宗旨何以爲正。則人或不知也。記者有感於斯言。而不能不爲我華僑告。

夫天下正與不正之界。最易分辨。自人而言之。其心術之光明者爲正。詭譎者不正也。其言論之公直者爲正。邪僻者不正也。其行爲之坦蕩者爲正。狡猾者不正也。何爲光明。無隱於人。無私於己。上可對國。下可對民。何爲公直。善者善之。惡者惡之。是非之心。準之公理。何爲坦蕩。遵道而行。其直如矢。不爲亂國不爲愚民。反是數者。皆爲詭譎邪僻狡猾之人。以是人而人數多。黨力大。則足以亂中國。苦同胞。以是人而人數寡。黨力微。則聚於一方。亦必一方受難。由是觀之。正與不正之宗旨。不大相懸遠哉。夫報紙者。言論所發表者也。報紙之宗旨。即其人團體中之宗旨。報紙宗旨之正與否。則可知其人之正與否。今試即報紙宗旨之正者言之。則不正者顯然矣。其說如下。

（一）報紙宗旨以合國法者爲正。

報紙者。皆爲國家而設者也。故外國之有善者採錄之。以爲自國之取法。自國之有不善者。亦登錄之。以爲政府之改良。至所言有關於民之事者。亦無非欲鼓舞民心。使發奮而盡國民之責任。若是者合於國法者也。合於國法者其宗旨正。

（二）報紙宗旨以有益於國與民爲正。

報紙之宗旨不一。有普通者。有專門者。普通者所言皆普通時事。如時當變法。則鼓吹變法。時當立憲。則鼓吹立憲。針對時事。侃侃而談。務以喚醒國民爲主。專門者所言皆專門。如工業報。或商業報。又或農業報。皆發明其理。以爲從事實業者之研求。而爲將來收回利權計。若是者皆有益於國與民者也。有益於國與民者。則其宗旨正。

（三）報紙宗旨以議論平和切實爲正

報紙之言論。爲人所傾向者也。故報紙中立論。宜是則是。非則非。不以無理取鬧。不以虛僞欺人。欲人之勸戒。則委婉以告之。其人有大惡而不改。則正直痛責之。若是者皆不失其平和切實者也。議論不失其平和切實者。則其宗旨正。

由是觀之。報紙宗旨之正與否。閱者可以瞭然矣。然當邪說亂吹之秋。借名漁利之徒。又以不正爲正。導同胞於迷路。爲天下之亂階。我國民本有安樂。必欲擾亂之。我國民本有財產。必欲破敗之。我國民本有性命。又必欲喪害之。我國民之不察。或有爲其所愚也。或有以不正爲正也。嗚呼。其亦不思而已矣。其亦知天下固有正者乎。幸迷路其未遠。覺今是而昨非。竊願我國民諦聽之。我華僑尤須三復之。

### 拿破崙記功銅柱

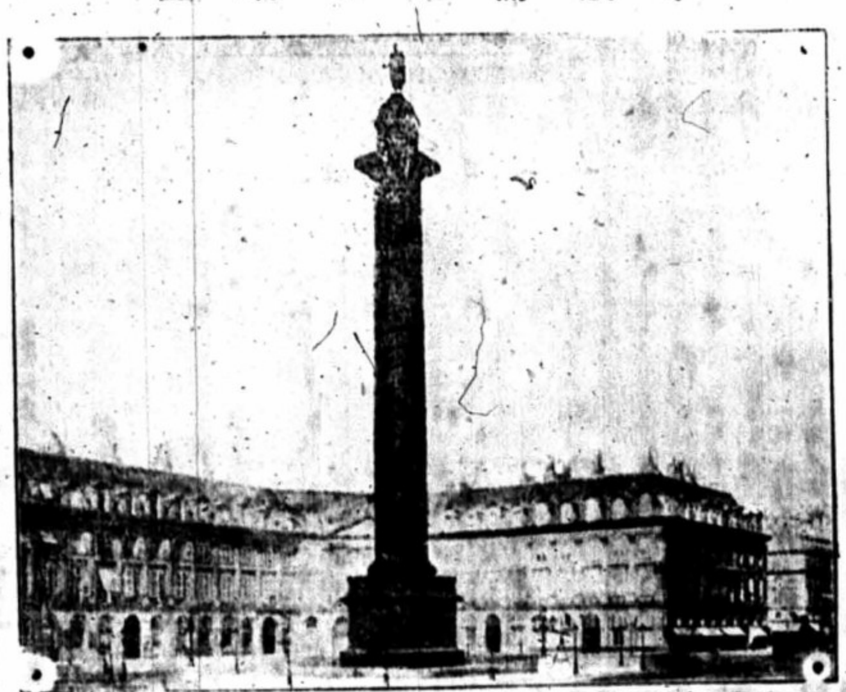

## 本館特電

◎是日下午兩打鐘接檳城訪員專電云

**西人名維畢因虧空三達火水公司銀三千両被獲昨初壹日過堂官判由白棚輪船遞解來叻轉解暹羅審訊總差伊云士爲押解員云**

## 要電彙錄

⊙攝政王面諭外部堂官謂我國裁判賦稅郵便幣制警察礦產工業商業種種權利損失極多宜詳細研究其所以損失之故何在以便切籌補救之策⊙禁烟大臣恭邸鹿傳霖已決將京外著名吸烟可疑各官概行切實調驗⊙前直督楊士驤諡法由禮部擬定文勤二字⊙滇督以滇省自禁煙後土藥稅經已盡裁現奏准以辦礦籌抵烟稅⊙郵部奏定設立護路警兵並定毀路罪名及股東應享權利各項章程⊙護理甘督毛慶蕃電致樞垣謂陝甘兩省紳士因甘省亢旱成災已設局辦賑近日災情亦漸平息⊙豫撫吳重熹電致樞垣謂豫省已派出兵隊嚴防口口（此二字碼不明）革黨⊙洛潼鐵路與大清銀行商借三百萬元以備興築月息五厘其合同已由該路局駐津辦事人劉某簽押⊙天津德領事照會津浦鐵路督辦呂海寰謂不可聽信謠言遂撤退李德順北段總辦差事呂督辦以婉辭卻之⊙湘鄂皖浙四省有州縣多處淫潦成災

## 選譯西電

○西七月十三號德國來電　秘魯國（亞美利加南方之民主國）及波利斐亞國現因交涉之事彼此爭論異常激烈（阿限第那）決意與波利斐亞斷絕邦交因波利斐亞之兵屢攻阿限第那之使署云

○西七月十四號呂打來電　呂打駐波斯京城訪員專電云波斯國會之兵是日晨早五句鐘入波斯京城分三路由三城門進攻波斯皇特派哥薩克馬隊鎮守扼要地方國會兵與御林兵在波斯京城之北面苦戰數次國會另派有巡邏隊保護波京之居民並整頓一切攻守之軍備波斯皇屢欲逃往各國欽使署求各國欽使庇護云

○西七月十四號呂打電　英國及俄國在波斯之銀行無敢來擾亂之者外國人及其產業亦甚平安是日下午波斯御林兵及國會兵大戰云

○西七月十四號德國來電　（亞恨第那）國與（波利斐亞）國前因交涉之事彼此爭論大有勢不兩立之勢現亞恨第那欲派大臣議和惟波利斐亞決意拒絕由此觀之兩國將不免有一場惡戰云

○西七月十四號德國來電　駐土國之德國大將軍（我路士）是日朝見（土耳其皇）因土皇請伊改良土國陸軍之制度云

○西七月十四號德國來電　德國現因更換宰相之故所有戶部大臣商部大臣及內閣人員均有調動云

○西七月十四號呂打來電　倫敦有某紳耆是日請日本之（古尼）王及其王妃讌飲日本駐倫敦之欽使及其夫人均在其列云

○西七月十四號呂打來電　土耳其皇之皇弟（酥理臣）是日逝世云

○西七月十四號德國來電　（奧斯督亞）國之陸軍議於日間舉行大操即德皇擬往參觀云

○西七月十五號呂打來電　德國之副法官（醫生）（百路文河路域）現德皇特旨授爲宰相之職云

○西七月十四號德國來電　德國副法官（百路文河路域）升任宰相後各報館均有不願其離去本任之意並臚列其在副法官任內之政績極力稱頌無微不至並謂除前宰相「畢士麥」外無能駕乎其上者云

○西七月十四號德國來電　退任宰相「摩路王」現蒙德皇賜頭等寶星一顆即此寶星全用火鑽嵌鑲異常精緻德皇並有短札一函與「摩路王」其大意云朕雖准卿告退亦出於萬不得已於心實爲不安並力贊其素來辦事能任勞任怨大有捨身報國之精殊令人可聲可敬云

○西七月十五號倫敦來電　呂打駐波斯訪員專電云波斯皇之哥薩克馬隊日夜炮聲不絕無或間止國會黨之兵竭力進攻欲劫奪波斯皇之行營惟屢攻不克祇奪得附近波斯皇行營之某花園斯時疲倦已極不能進攻遂暫駐該花園云

◎啓者馬交街頭門牌第五拾號協昌號出水生意今我國章堂容寶笙梁仁顯容昌五黃應文五人沾有股份茲將弟等於戊申年底止志圖別業願將名下股份拆出經將本利銀両交易清楚嗣後協昌號生意盈虧概與國章堂容寶笙梁仁顯容昌五黃應文與股人無涉特此聲明免滋後論
宣統元年五月廿九日　協昌號退股人等披露

啓者馬交街頭門牌第伍十號協昌係做出水生意原容寶笙占股壹千員黃應文占股壹千員容昌五占股五百員梁仁顯占股伍百員國章堂占股五百員今五位志圖別業願將名下股份拆出計至戊申年底止經將本利交收清楚嗣後協昌生意盈虧概與容寶笙黃應文容昌五梁仁顯國章堂無涉用特佈聞
宣統元年六月初三日　協昌號告白

### 哥羅士文醫學博士電帶廣告

世界上佩此電帶者之衆不可勝數此電帶之功能醫各種疾病又能令人免病爲從來之所未有苟無病之人佩此電帶則可保其身體壯健延年益壽謹將哥羅士文醫學博士之衛生電帶能醫各病能免各病及宜立刻購一條及勸諸君向本公司各代理購電帶等故錄於下〇人之生命以人身內之電爲最要有電則存無電則亡凡人之病皆由人身內之電太弱或不足所致此電帶能保全人身之電及恢復所失之電一佩上此電帶則人之精神頓爽與未佩之前有天淵之隔此電帶非祇令所失之電復得并能比常時多一倍故能治病其病復原後則精神遠勝從前又如常佩此電帶則覺週身爽快血氣壯盛人身健者比哥羅士文之電帶永無不適用之處可供人生一世之用佩此各部份皆受其益雖年已老邁亦能轉老還童其壯健可與世間最壯電帶時與束平常褲帶無異一扣便妥又不用因佩此電帶而致穿特別衣服雖常佩此電帶亦絕不覺臃腫無人能知汝是佩此電帶者茲又將哥羅士文醫學博士之電帶所治各症列下〇身體上各部份不

**Oriental & Occidental Medical Co.**

31. West 125th Street,

New York, N. Y. U. S. A.

本公司代理芳名列
星嘉坡吉寧街第一百二十六號南洋總滙新報館
星嘉坡大馬路第一百八十七號會豐商店
如有欲爲代理者可函達本公司

舒服肚痛肝病心病風濕腰骨刺痛頭暈眼花心驚胆跳少年懊悔及能助陰部生長閱者當注意此電帶非祇能治各病并可免得病之虞及令人強壯此電帶之價不過六十五司令無論貧富均可購一條用之即可免醫藥之費且可得身體壯健此電帶可以隨時佩帶或祇晚間亦可如佩過此電帶諸君既領受此電帶之功用則可通知各友本公司即感激無限矣本公司各代理隨時皆有此電帶以應諸君之需或可直接寄到本公司寄法如下將英國或中國銀紙信封內寄來惟須買保家如以寫信爲煩可祇將此告白剪出同入在信封本公司即可將電帶寄到毋悞本公司無論地球上何部份亦將電帶寄到其郵費俱由本公司自理本公司地步如下

電帶每條價銀六十五司令　或叻銀式十八員六角

有病者當讀此欲避病者亦當讀此　佩此電帶則百病消除如無病之人　此電帶則可免病佩此電帶者以千數計諸君宜各購一條而用之則可令汝身體壯健

宣統元年四月十三日　東西藥料公司謹啓

## 京省

●攝政王注重教育　日來內廷召見人員凡曾辦過學務者必詳詢所辦學務之成績如何日前召見學部王某渠曾辦過山西學堂遂詢其教授法之奚若管理法之奚若殷殷下問良久頗以教育為當務之急賢王如此國家之福也

●海參威華僑之呼籲詳誌　俄人既改海參威為軍港於是與向來自由稅則之性質一變為封鎖主義凡從前無稅口岸概裁撤以示限制又於僑寓之中韓人民添加人頭稅以阻止其進埠現在旅居該埠華僑以俄人在中國一切貿易皆享受最惠國之利益今俄人在該埠施此苛虐之手段實于公理公法不合擬請我駐威商務委員轉達外務部要求俄使將人頭稅免除并將裁撤無稅口岸章程內第十四十五條及預定來年實行稅則內第九百三十五條一律改正現正議商辦法結果如何容探聞續誌

●張家口開埠之先聲　京張鐵道月內當可告成通車農工商部以張家口地方重要出產繁多年來洋商紛往購運出口為數甚鉅軌道既通專站附近一帶恐有洋商乘審開設行棧及不肖華人頂替購買與之合股懋遷屆時設遇爭端外人必出頭干預難免橫生枝節自宜預籌對付之方藉免貽誤等情咨請直督核辦直督特檄飭津海關道會同藩臬兩司核議具覆該司道等以茲事體大非得幹員前往調查明確不足以資商定特派候補道嚴道廷璋督同補用縣丞王縣丞元愷前往該處切實調查將車站附近一帶地方共有官地若干民地若干每畝價值若干現在已經購造房屋共有若干係屬何人購造有無洋商在內及開設行棧情事分別查明繪具圖說開摺覆知再行核辦等情詳覆直督直督已批飭照辦并加札委派嚴道等迅速前往查明核辦矣

●那相主廢銅官礦約　銅官山事聞那相初一日約皖代表暨京紳到府會談極為融洽初四日那相晤英公使力持廢約日內當可議結

●蔭軍門海軍之取法　日前海軍大臣提議籌備海軍事宜聞蔭軍門謂考查列強海軍以英美兩國為最盛亦以兩國為最完善現在中國籌備海軍亦應取法英美兩國併宜設法擴充留學海軍學額以備將來之用

●旅贛皖人開會爭礦　旅贛皖人因銅官山案前曾公舉代表進京合力爭廢現接代表理論聞答於初六日又特開大會於江南會館公同鑒閱并籌商對付方法始終不懈

●那相國之求言　軍機大臣那相國前曾奏請攝政王擬准留學畢業生上書言事嗣因丁憂遂致擬議現聞那相仍極力鼓動此事以期必達目的始已

●皖人爭礦之急電　北京外務部鈞鑒銅官案懸不結羣情惶惑此案與國際無涉懇求大部催令續議結案以順輿情皖人為國權民命計對於此案誓死力爭決不讓步合再電陳蕪湖路礦會叩庚

●選舉釀成械鬬之奇聞　直省保定安肅縣本月初一日舉行初選舉事聞是日有選舉員二人在投票處因言語不合竟致用武後即約聚鄉民持械毆鬬白日閉城該鄉民等並將城門打開全城商民為之驚恐詳情容後續錄

●有檢閱各省警察之議　政府因警察一項於地方自治有至切之關係各省雖已次第舉辦惟其中參差不一殊多窒礙現有擬倣照陸軍部檢閱陸軍辦法秋間奏請派員分赴各省考查一次以別優劣而資整頓

●集議銅圓補救方法　十三日下午四時上海紳商學界假靜安寺路商學公會集議補救銅圓到者四十餘人先由孟庸生君報告前月杪曾經會議一次尚無一定辦法現擬上書政府專說銅圓充斥之害其速籌辦法於是有主張減折以敵外私者語甚激烈蘇筠尚君謂減折不如限制滿圓用圓滿角用角則銅元用處狹少私鑄無路消售似較妥善沈信卿君謂停鑄禁私總是正辦後孟庸生君謂補救方法總以定幣制為歸宿今既未能議決自以先行上書痛陳小民困苦情形冀政府有所感動衆議擔任分投簽名並一面調查民間受累及私鑄詭秘情事為上書之資料六時散會

## 本坡

●南洋總滙新報一週年紀念誌盛　昨初一日為新報開一週年紀念是日來賓甚衆座為之滿先由學堂諸君演說以辭多不能盡錄繼而左領事演說今述大概如下左公曰報紙者最有益於人其以為無益者亦未嘗閱報者也苟其閱報則眼界必日新智識必日拓蓋報紙為立言之事傳曰古有三不朽太上立德其次立功其次立言立言分著書報紙二種然報紙中之足以牖民覺世者亦可選之為書以垂久遠則報紙更重要於書矣雖然報紙必有宗旨宗旨正其益無窮宗旨不正其害寔甚貴報純正久為我國人士歡迎願此後勉之勵之以達立憲之目的云云演畢衆皆鼓掌次由本報總理鄧君答覆答畢遂散斯時已鐘鳴八下矣

●息事為高　昨午牛車水有粵人某甲乘自由腳踏車在大道上來往馳騁行至長泰街口悞將閩人某乙之生果擔撞翻擔上擺列之西瓜黃梨香荔等均傾瀉地上乙即將甲纏住要其賠償甲自知理屈即探懷出銀二元予之其事遂寢

●強硬手段　昨日午後北律道上有纏足之上海婦人二背負藥箱左手持白布招牌右手持鐵環頻頻搖動口中高呌能醫奇難雜症一語時適有一閩人車夫某迎問曰能脫牙否婦曰有何不能問價值多少答以二角隨即取鐵鉗將某之牙鉗住用力一拔牙即取出而某則痛極暈仆地上口中流血不止呼痛之聲不絕婦置之不理向某索值某命其止血婦曰我只曉脫牙流血不流血不關我事某曰汝不能與我止血我不給值婦曰誰呌汝流血汝欲以此恐嚇我耶速給予值否則不汝恕也某見二婦睜眉怒眼似有用武之勢某懼乃給小洋一角二占婦不允謂須給足方休時有旁觀者代抱不平謂婦曰汝等全無本領不過為金錢主義乃敢視人命作艸菅昔趙子龍膽大包身汝等竟胆大包天矣汝須速去否則吾將喚巡差來與汝等往公堂上一質証也二婦見衆怒難犯急將小洋放箱內鼠竄而去某亦負痛起立蹩躠而行云往求醫生用藥止血云某眞晦氣矣哉

●一朝之忿　本坡明媽也洋行之來往叻暹輪船名新清咪于昨晨抵叻時有老巴剎口東興號所僱之閩人大結與某潮人所僱之大結因爭先上船之故互相口角繼竟用武三潮人有力如虎將閩人大結之水手撳倒痛毆閩人大結內有知機者急脫身往海關報警即帶同巡差前往將三潮人拿獲遞案聞被毆之閩人傷勢頗重云

●賢婦遠逝　本坡金福和黃老甲政良擅之德配周夫人於蒲月廿七早在旂作古查周夫人品行端莊度量寬宏享壽六十六歲誥封二品夫人夫及子侄授甲政兒孫滿膝大有門安點頷之風實乃五福完人茲聞擇本月十三日出殯擬葬在望加麗本山之麓該號名望素著想屆時執紼者定必濟濟盈盈矣

●失而復得　閩人方順以小販為業寓于巴實班樸昨早期日約其友楊忠來坡觀劇以消永日到坡後為時尚早順道往水仙門購買貨物而寄存于新北索素識之陳某處約俟觀劇畢即來取回及至戲院方與楊談陳某之好處剌剌不休適旁坐一無賴聞方言貪念頓起乃出院乘車往陳店詭言方有事命其代取貨物陳不疑覓予之嗣方以戲劇不佳不耐久坐乃與楊同返至陳店向陳取貨物陳訝曰適間有人來云是汝命之來者余已將各貨盡畀之矣方大驚失色陳將來人相貌裝束衣服詳細說出方始悟為戲院旁坐之人雖似曾相識第不知彼寓何處無可如何垂頭喪氣而返迨行至吉靈街忽一手車迎面來車上貨物堆積視其人則戲院旁坐之人也急上前扣其手使不得行車上無賴知事已敗露遽從車上躍下奮足逸去方以既得原物不再計較遂與楊同乘此車回寓云

●拜神之害　迷信神權吾國以婦人為最甚為害不一罄竹難書即如某婦一事尤其小焉者也粵婦某甲其夫以操舟為業於牛車水吉寧廟街賃某屋三樓上一小房斗室無多故睡床移近窗際取其通風也又防窗外有人窺探故設一布簾以隔之然婦向重神權者審室中無隙地乃於窗口置香爐硫璃等物以備叩拜之用昨星期六為六月初一俗例凡媚神者均於月之朔望日炷香燃燭向神像前深深下拜謂可得神祐婦以其夫航海故於是日依例炷香燃燭點硫璃燈終日火焰騰謂之點長明燈以示誠心祈禱之意謂必須如此始克保丈夫平安云下午四點餘鐘婦入厨操作室中無人忽風捲窗簾火乘風勢燄簾有火延燒睡帳一時火勢熊熊燒及床褥所有床上布置之物悉成灰燼隣媼覺之始代呼喊迨婦入房時幸火已將熄急取水澆瀰淋漓盡致不謂澆水太多以致點點滴滴漏下二樓同居者被礙均被淋濕並有二婦被水向頭淋下髻髮沾濡咸相怨懟謂由拜神之害云

●怒打相知　粵俗有所謂契相知者金蘭訂結莫辨雌雄劣俗成風寔為女界中之污點不謂東風漸暨星洲亦不少其人焉有傭婦阿三者來從廣州城寄寓牛車水向與其同侶阿二混名戇婆二者夙訂嚶緣雙宿雙棲年年月月固不知衛我之孰為男女也詎知熱極生風昨日不知緣何起釁竟至相毆阿三之臂險被阿二扯脫兩相糾纏歷數點鐘久無敢或勸者一時聲動四鄰來觀者均拍掌嗣以人來愈多譁笑聲愈大二與三始鼠竄而去不知此後究作何狀易曰二女同居其志不相得古人殆早為若輩下批語乎

●幾兆焚如　漆木街鍾恒隆鐘錶店二樓現租與蘇彬庭藹相前繼一所布置頗佳星期六夜九點鐘候所懸挂之火水燈忽被燒着火光滿樓樓下鐘錶店見之大驚各伴爭上樓代為撲滅雖幸火不成災然已飽吃一驚矣

●孕婦何多　粵人某甲雄於財而艱於嗣雖有妻妾三四人皆抵死不作幽者甲憂之繼思若得一螟蛉撫育慰情亦聊勝於無乃留心物色一日過友寓敘談忽聞有謂某某四眼者「粵諺呼有孕者為四眼」細聆其言似頗稔識乃入問友友以某某對蓋歡妓也甲默識其言即晚到某酒樓呼妓到細視之姿色頗佳心中暗喜第初次相逢不便孟浪乃先欲狎習之再定計劃數月以來楚館秦樓幾夜無虛夕每到必呼妓妓亦頗殷勤曲意逢迎故甲為所惑思念愈切日積月累漸次狎暱繾見數月尚無動靜心頗疑之日昨偕返香巢甲之意一則戀妓之色所謂人老心不老欲買箇鎖魂二則欲寔事求是藉以偵探虛寔兩相愛悅亦各有所求備極綢繆異常親熱如是者又數夕此時甲更忍耐不住遂問妓曰吾聞人皆謂卿有孕此事信有之乎妓愕然不知所對半响沈思乃反詰甲曰君從何處聽來甲謂友人某謂卿四眼想非虛語妓聞之始而駭繼而疑終乃釋然嫣然而笑曰吁有是哉君誠忠厚長者也人之呼儂為四眼者緣儂好戴眼鏡耳儂遊街必架眼鏡故有是名君不之察乃以儂為有孕有是哉君眞忠厚長者也言訖以袖掩口局局笑不止甲聞此言大失所望呆坐無言如癡如醉妓視此情景頗覺詫異乃從容問甲曰何故如此着意甲乃具告以己之嚮盡及聞友言誤會以致耗去若干花酒費又忍了若干時日及今乃悟等語妓見甲異常失意乃婉語慰之甲終不懌怏怏而去友有知其事者由是四眼妓之名益噪日昨甲偕友數人憑欄遠眺忽見馬路中手車如魚貫車中美人均傘其眼鏡友故謂之曰孕婦又來矣甲聞之頓覺忸怩不安云噫誠如甲語則今日坡中所謂孕婦者多矣然甲亦可憐哉

●報案五誌　四人名庵住在武吉智媽律四英里半今歲往捕房報稱伊住房內失去小鐵箱一個內祇有紙并無價值之物房內所有值價之物一概不取屋外有一梯放在窗口邊云云

●華人文水振住在東陵士吉士律門牌二號報稱失去金器首飾共值銀二千一百七十五元請緝

●陳成慶住竹腳門牌一百五拾二號報稱小坡寧猪碼才庫劏死他猪一只

●王清壽住勿基報稱伊件曾慶江取去銀九千二百元不知何往請緝

●華人伕皇后大道門牌十八號報稱伊件帶去絨料值銀廿六元走去請緝

●府案彙誌　「正堂」粵人黃有定周福二人被控攜陳根銀六拾七員今日過堂官訊以事無左證判將被告省釋

（二堂）閩人謝忠深被控在墨瑞申律有私烟二錢半值銀五角今日過堂官判罰銀廿五元或一月苦工

●吉寧人三名被控在石龍崗律打架今日過堂官判罰每人五元或苦工五天

●孟加人三名亦因打架被拘官判每罰三元否則苦工五天

●華人小販二十名被控擺賣食物阻礙街道今日過堂官判罰每人銀三元或苦工五天

●巫人馬夫名都拿被控用跛馬拉車今日過堂官判罰銀十五元并命將該馬用鎗斃

●李江被控盜板一片值銀四角今日過堂官判罰銀三元或苦工七天

●吉寧人加拿心被控酒醉在馬路混鬧今日堂訊官判罰銀二元否則苦工四天

（三堂）客人黃申黃成二人被控在牛車水大馬路用刀挖猫眼昨初一過堂被告云伊在中國醫盲眼必要取生猫眼吞服此乃良方云云官判苦工三月

●印人某在丹絨巴吉對面錦錫廠傭工被控盜錫一片值十元今日過堂官判苦工三月

●林炎明被控盜銀紙七百六十員昨拜六過堂官展限明日乃訊

●王武仝十一人被控在哥蘇實得力門牌二十四號聚賭昨初一過堂官判無事省釋

## 州府

△高懸秦鏡　昨廿六日紀吉隆蘇丹街印差強索猪肉被執事鼓查昨日堂訊問官廉得其情入印差以強索之罪應入獄六個月另又入其大言欺官之罪罰銀二百五十元否則加入獄六閱月一時業小販者莫不歡聲載道云

△奶媽二之生意又分棧吉隆　日間聞說奶媽二已到吉隆寓某客棧意欲售其春于吉隆坡又有人云奶媽二確係已到吉隆但現在芙蓉吉隆各枝店或來或往云果矣則幾無處非奶媽二分店矣不識好買私貨者其能識透貨辦否也

△趣後瑣聞　金寶埠廣昌棧金店被匪劫已紀前報茲聞警官懸線引至付近手邊二支碑處菜園屋內獲匪八名并搜出金器值銀千餘元云

△拐匪被獲　粵人黎秩賓實以撚花為業偷得到手則攜往別埠沽之其行蹤早為華總差所知前日黎賓忽自叻往吉攜有殘花二枝一為石叻馬車街門牌七十一號大有白鐵店范某之妻黃二一為石叻南生街嘉和昌柱店曾某之妻黃喜抵步之夜寓于吉隆祺生棧翌日即遷于蘇丹街門牌四十一號義隆樓下式房本擬定賣與新街場合心樓作娼婦倘未交易已為華暗總差偵悉即率同暗差幾人前往該處將黎賓及婦人一齊捕獲遞案聞須俟移文來叻查明然後發落云

△割耳醜談　前旬本報州府欄內所紀好食野味者鑒一則係載吉隆坡新街場手某甲之妻與甲之礦工某乙有染某甲尋蹤至某菜園將一對野鴛鴦當場拿獲并割去耳仔一只親自投案一事茲查悉割耳者實甲之胞弟某丙伊見嫂淫蕩早已憤火中燒故有此舉前數日堂訊問官以其所行雖出于不平然究不應以刃傷人故判入獄三個月結案翌日乙竟因傷斃命噫好食野味之結果竟至如是耶

△與混鬧奚異　粵人劉某僑居吉隆妻某氏原適黃某嗣因夫故轉適劉有女年約二八氏在黃家時所生者隨母至劉家經劉許字張某為妻張既無叔伯又終鮮兄弟故于前旬行婚禮時權用其闔兄黃某為主婚劉妻以該女原黃姓所用婚帖亦當用黃姓出名劉不能爭一個大德望竟被斥革遂張家婚書到時劉視之亦用黃姓主婚持示氏氏曰同姓不婚不如用汝劉姓出名較妥劉不得已念倩人將婚帖改用己名請客帖前用黃者今又易劉矣一時傳為笑柄


憲示

大英欽命新嘉坡輔政使司為招人投票事照得本坡現欲人入票承做船上白鐵號數牌其中詳細情形及所有漆辦牌辦請往船政司處詢問便知
一要四千二對長十四寸活八寸釘大貨艇用
二要七百五十對長八寸活六寸舢板之用
三要二百對長四寸活二寸釘魚艇之用
四要二百八十對長一十七寸活一十三寸海上魚寮用
以上各件均于本年利心末三十一號以前繳到三分之二其餘至俾不花里廿八號須盡行繳足至于釘牌之鐵釘亦均在內
大英一千九百零九年裕來十號

立止牙痛藥水消種藥散
各款擦牙香粉香膏牙擦發行
仔新嘉坡漆木街廿七號門牌樓上

## 專件

### ▲新授東撫孫寶琦條陳新政摺稿（宣統元年二月二十三日上）

奏為變法宜策體要圖治貴探本原謹陳管見恭摺仰祈　聖鑒事竊維近年以來　朝廷軫念時艱宣布預備立憲海內喁喁望治本月十五日奉　上諭國家預備憲政變法維新叠奉　先皇明諭分年預備切實施行朕御極後復行申諭依限籌辦毋得延緩今特將朝廷　定實行預備立憲維新圖治之宗旨再行明白宣示總之國是已定期在必成等因欽此並迭奉　諭旨嚴法紀求直言仰見宵旰憂勤勵精圖治之至意欽佩莫名臣愚以為當此列强競爭之方熾內地民智之漸開天時人事之由剝而復我　國家之上所籌策者必須合朝野上下為一體莫久安長治之宏規方足以續二百年積累之盛業固四百兆臣服之人心謹就管見所及敢為我　皇上陳之一曰勵臣工中國官場之積弊二千年來已非一日今欲補救挽回非　朝廷先定宗旨開誠布公無以勵羣僚而作維新之氣臣考東西各國其君與臣無不親若家庭誠意相孚用能合為一體成鞏固不搖之勢今我中國京外諸大臣其公忠自矢者固不乏人而各部與樞臣未能協恭此部與彼部又復隔閡一署之長與次官屬官時開衝突在外則此省視彼省如異國對京曹如外交下至爭省界爭府界爭縣界各存私見不顧公益始則齟齬繼則猜忌終必傾軋如時局何宋明之季有紹聖慶元之黨禁東林三黨之紛爭可為殷鑒伏願我　皇上曉諭內外大小臣工其各精白乃心屏除私見和衷共濟分任時艱而允賴　執兩用中任賢勿貳毋偏聽以受欺蒙毋求備以示寬大故大學士曾國藩奏疏嘗言人主用人有培養之方轉移之術有鼓舞之道是惟在　朝廷　善於操縱而後可使羣材共奮宏濟艱難二曰定民志民惟邦本本固邦寧古今中外不易之理此我　孝欽顯皇后　德宗景皇帝所以決定立憲實行預備實海內同享治平之福也乃近因無識之徒造為異說各省偶有蠢動官吏中餔張生事者捕風捉影希圖保獎遂致宮廷之重過事防維庠序之士每多疑議甚無謂也當此預備立憲時代貴上下相示以誠破除猜嫌之見伏願　皇上明降諭旨去黨籍之阻隔除防禁之殊屑借以安億兆之心固今日之急務矣　至戊戌之案已成往事是以光緒三十年曾奉　恩諭分別開復原官有司奉行未盡用者寥寥擬懇　特予恩施凡戊戌案內各員概予赦放免罪其已復官者酌量錄用各員感再造之　恩必有晚蓋之報近來異說潛滋日形紛雜戊戌黨人平日著書立說似皆効忠　本朝倘獲昭雪未始不可壯正氣而消邪慝也三曰除浮文中國文牘之繁禮節之縟輿服之靡皆各國所未有謝賀各摺必甲辦詞殊無精意例行各事有各部專管覆核則實遲沓該部何必入奏煩　乙覽之精神眩要政之研究此浮文之在文牘者[illegible]簿出入從衛盈途慶賀拜跪天顏莫識與東西各國君臣相接有宴人誼不可同日而語祭祀則陪祀齋戒實為具文　朝典則坐班驗看何關宏旨至官民之冠婚喪祭繁縟相承奢侈無度尤與風俗政教有關此浮文之在禮節者各國君主出入絕無騶從我則儀仗出警兵弁塞街邑宰下鄉丁役夯擾又如棉夾單葛衣隨時易冬日冠服名色尤多自非有力實難製辦不能崇儉何非由此此浮文之在輿服者當天下晏安之秋踵事增華原可以黼黻昇平今世局日非强鄰環伺乃猶上下揚事虛文擲精神財力於無用之地臣愚誠不知其可應請飭下御前大臣軍機大臣會同禮部切實次第刪減務從簡易以裨實政四曰袪弊政古者宮寺不以位置刑餘之人漢文帝除肉刑乃不能除此遂為漢宋明之巨禍移步改朔皆以此為厲階我朝家法森嚴宦官從不准干預政事遠軼前代顧今日環球之上惟中國與土耳其朝鮮有宦官為世詬病若謹淨身之後斷其嗣續不能別圖生計其害更甚於羇奴似非仁政所宜者應請飭下內務府大臣詳細查明名冊以現在當差者為限不准再進缺額不補有願告假者酌予　恩餉以示體恤並請　飭下法律館增定私自淨身及被逼誘者之罪列入專條則可除二千餘年之弊政息五洲非薄之心誠新政所必先矣五曰議院之基礎現在資政院原以規仿議院而二年以來究無實濟可言擬有請改都察院為下議院者今日選舉未能實行誠難分立兩院但關繫政治之得失必集思廣益以定從違不易之理都察院科道各員多有通達時務才學兼優之人若令與資政合併平日分科研究調查遇事大衆集議始可漸收議院之效至科道原有彈劾之責不妨仍准照舊各自具奏以擴　朝廷耳目俟將來選舉章程詳定之後議院成立另行核議辦理（未完）

## 海外要聞

### ▲查察華人入美之情形

美國商工部因聞木埠碼頭之木屋（即外人入美候審所）諸多不潔且失於疎虞時有傳遞口供及華人逃脫之弊特派委員屈氏到來查辦以便設法改良屈氏昨晚已抵本埠居於山瀋息大旅館益三文拿西報訪事往見之詢以此來所查之事據屈氏云太平洋輪船公司所建之木屋以為困留華人候審始則辦理頗善惟近來諸多流弊凡新來美之華人如被困其間即有人傳遞口供甫閱三兩日該求入美境者即洞悉本埠之情形及關員盤詰時彼則據實供吐無一錯舛關員信以為然遂即放行詎知其原屬假偽也去年被囚木屋之華人逃次逃脫其疎於防範可想見矣鄙人此來欲將各事詳細查察將來該木屋必多更改矣並謂輪船公司副總理士委連前曾允商工部改良數事我亦查其有無遵行邇年華人來美日衆須擴張木屋方能容納多人查現下之木屋地方狹窄僅可容二百人惟有時容至四百餘人以致擠擁不堪又謂管理外人入美專員企咩擬於西六月杪亦來木埠查察外人來美之事聞屈氏擬在本埠勾留六禮拜考察一切以備詳覆商工部云

### ▲美國工黨之氣燄

十四日紐約電云美國總工黨以比年以來歐工蜂擁入美于彼輩生計利權大受影響且因近年凡工黨向東主有所要求即罷工挾制亦每歸失敗推厥原因實由歐工衆多如工黨聯同抵制彼為東主者即招募新工以為替代致令工黨不能達其目的現該總工黨首領定於六月十五號在本埠大會同人商議排斥歐工之法以期補救云

譯者曰美國工黨素具排外思想始則排斥黃種之人以保其白種之利權於是有禁止華工之例我國因積弱之故無力與爭遂任其為所欲為近年因欲限禁日人致日美兩國迭起大交涉各懷猜忌之心勢將決裂而以日人之驕傲卒就其範圍迫得自禁日人來美今又欲禁止同種之歐人以遂其所欲此可見美國工黨之氣燄咄咄逼人矣

### ▲外人入美人數

十八日市卡咕電云據鐵路公司布告今年自正月以至四月外人由紐約入美者統有二十九萬九千二百一十二人內美人返國者八千五百九十四人去年同此時期外人入美者僅得八萬六千四百七十四人今昔比較是年增多二十一萬二千七百三十八人

### ▲伍公使因交涉事赴秘國

駐秘魯國華僑被亂黨劫殺焚燒商店數十間伍使廷芳迭接駐秘參贊領事及華僑電禀須往秘廷力爭因於四月十三由美京起程率同三等參贊官桂植代理三等通譯錢樹芬隨帶家丁一名附搭巴拿馬輪船先到巴拿馬之卡倫埠計程六日可到卡倫轉乘火車越伊斯瑪屯地頸乃再附輪船到秘魯國之卡拉霸埠轉車入秘京計程五月初六日可到秘京拉麻矣計須六月方能返回美京使館此行水陸兼程約歷二十餘日故伍使派駐美試署二等參贊吳壽全代理駐美使事已將情形奏報矣

### ▲紐約酷暑斃民

十二日紐約電云紐約及鄰近各區域酷暑已屆六月之中死者以百計故日內之徙往海濱山巔者絡繹不絕不下數千人


## 敬頌良醫

啓者前三月中旬時小兒失足樓下跌斷髀骨特請林東記先生到醫立施妙藥痛止骨續一月全愈步履如常　先生之術精矣　先生尤擅醫奇難雜症瘰癧痔疥與及花柳等症無不藥到春回耳貧者減贈專此登之報端以揚盛德使求醫者知所問津焉先生現寓曾長春戲院街門牌第廿九號內此佈

宣統元年五月十八日　漆木街鍾裕隆鐘錶店敬頌

啓者本藥房開設在本坡於茲數年矣所辦藥料及眼鏡均係上品故遠近馳名其所配製藥料悉由善於泡製之西人監督辦理本藥房所沽之眼鏡係時欵精巧色色具備所有藍晶茶晶綠晶各項色有深淺本坡各處所售金圈眼鏡獨推本藥房為最多亦有華人之欵式眼鏡其金圈有九吉叻十四吉叻及十八吉叻者　并自製B. D. 藥水此藥馳名已久居于熱地者宜擦抹之能消暑毒及一切週身發癢又有肆穢藥水以水融化能去一切惡味及瘦氣又能殺各樣小虫用之以沐浴亦爽快異常本坡皇家各醫院用之甚多又有電氣箱出兌以手

**THE BRITISH DISPENSARY**

**CHEMISTS AND OPTICIANS**

**眼鏡及藥料出售**

各項物均由歐洲辦到上等藥料

常有時欵精巧金圈銀圈眼鏡式式甚多發售

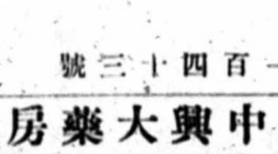

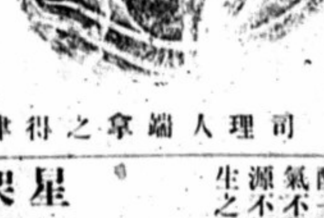

司理人端拿之得律風一百四十三號

握電機能治各病及壯身體并有漢中藥粉湍治發熱及頭痛之症又有B.D.洗髮藥水以之洗髮甚為淨潔不染他穢物又代賣級勝上麥精緻魚肝油　高羅闔所製威加爾士滑血藥水　美勿羅那清血藥酒　然呢理淨牛乳　本藥房時有各欵藥水藥油小童牛乳粉又各色香水不能盡錄　諸君光顧者請移玉丰新星坡勿得里律門牌第四號購買可也此佈

丙午十二月十九日

德律風係一百四十三號

勿里智士藥房司理人端拿謹啓

## 愛國者注意

Best Beverage

THE CONNAUGHT Aerated Water

**沙示　梳打　桑子　檸檬　鮮橙**

**林租士　埃士奇廉　發行相宜**

**華商創製安樂水**

**石叻豈腐街口會豐商店啓**

廣東**黃慎堂花柳聖藥**　石叻大馬路　庇能新街　**中法藥房代理**

## 人生之最寶　艾羅醫生補腦汁

**今年外埠函購者有特別之權利**

本醫生之補腦汁到叻幾及一載服者無不稱羨其功效之神速無論遠近均知該藥**確有再造之功**

其南洋總經理檔祇予石叻大馬路豈腐街口庇能新街中法藥房分局餘無分權別經理近日人心不古誠恐以偽混真故特於瓶內多加一**馬拉文功用錄**記以別真偽至舊為歲外埠列和商函購者均須照貼郵費今自本年始無論遠近均一概免補郵費如有欲代售者儘可函往上文之住址磋商一切

艾羅醫生謹識

## 商標　大補神經露　製造小兒之良藥

此大補神經露係目前社會上最歡迎之妙品也此露氣味清甜且潤并無燥烈之質老少人等均可服飲其功用能使神經强壯益腦健脾補血補氣固本培元尚治皮黃骨瘦男女房勞過度心腎不交陽痿九醜子宮寒冷久不受孕筋骨困倦婦人產後月經不調及一切小兒血氣不佳不思飲食瘡瘍等症服之異常速效此露出世以來購用者源源不絕服之者均嘖嘖稱奇可知流行之廣功用之宏并非虛語誠衛生之靈藥服食之佳品也謂予不信請嘗試之

每樽八兩庄價銀一元二角半　每打十二元

星架坡中興大藥房監製

## 星架坡中興大藥房廣告

**壹號剃頭响刀每把一元五角**

**塗面香粉紙每頁三角**

大小藥水樽　大小樽枳　發行相宜

優等金眼鏡每個十四員
上等金眼鏡每個十三員
中等金眼鏡每個十二員
優等電金眼鏡每個五員
上等電金眼鏡每個四員
優等鋼眼鏡每個三員半
上等鋼眼鏡每個二員半

## 黃墨林老舖

本號向在新架坡漆木街開張多年並無分枝精工專刻牙角石印梨木圖章銅鐵印樹膠印各欵幼嫩標頭仿刻泰西無異以及唐番各種字體均皆頗知茲於本年遷移本街七號門牌開張專聘上等巧妙手工更加精益求精以副　諸翁雅意　上商光顧者請認黃墨林老舖便是然黑林二字多人開設請祈詳認是幸

光緒戊申七月二十九日　主人黃煇啓

## 百補金桂那藥酒

Iron Tonic Wine

此酒用金桂那和以補氣補血藥料醞釀而成其功用主治內臟積穢元陽虧耗面黃體瘦四肢麻木不仁脾胃虛弱肌肉不長勞心勞力胸膈噎食產後體弱氣鬱氣滯心神不舒家庭常用不惟於肉體有益更能長智增神誠衛生之要品也如病後之氣未曾復原或平常面目青黃膳前則用此酒膳後則服本藥房之自來血更妙每瓶價銀一元每打十元零五毫　發行處石叻會豐商店中法藥房

## 嗎根代望卽有利銀行告白

啓者本銀行創設有年茲將本行情形詳開如左　本行批准共備本銀一百五十萬磅　取定本銀一百一十二萬五千磅　已收本銀五十六萬二千五百磅　盈餘積項共有二十五萬磅　本銀行總寫字樓在倫敦　凡諸仕商存寄本銀行之項其一年銀期者以四八仙半息算　六個月限期者以三八仙半息算　三個月限期者以三八仙算　來往短期數則以二八仙按日計算凡屬本銀行應為之生理本銀行均可承造　諸君光顧請移　玉惠臨面商便妥

大英一千九百零九年亦不里月十五號

嗎根代有利銀行駐叻總理人　兒下士　[illegible]　謹啓

## 廣東

◎彙錄西報對於張安帥之評論（泰晤士報云）調補兩江之張安帥閱歷政界二十餘載歷居要職年在六十有奇精力素強（一九〇七年授粵督以前歷任山東河南廣東山西諸省巡撫老於任事必係有猷有爲者也「字林報云」張安帥強毅人也任粵督時適廣東有抵制日貨之舉張能不激不隨力持大體其人尤有雅量觀其力助香港大學可知且與香港諸權要能和衷辦事刻授此職深爲南洋慶得人焉

◎粵省度量衡分作兩屆辦法　粵省改良度量衡一事前奉部咨嘗將省垣通用各項列明咨覆現農工商部察核情形以省城用器與外縣不同自應分別省內外作爲兩屆辦法現在省垣既以排錢足九九七平絲行公秤米行公斗等爲最通用應即籌議定於年內劃一實行此外各屬情形互異應俟確查後彙核公議再行咨報云

◎鹽務將開研究所　鹽務研究所早擬開辦惟所長一席尙未得人丁都轉深自謙抑不欲自居現經聘請吳穎芝太守蔭培爲所長開幕之期在旬日間矣

◎善堂行商集議捐助香港設立大學堂經費　昨廿一日各司道因香港設立大學堂事奉督憲諭邀集九善堂總商會及各紳商假座海珠會議當由司道提議略謂港督現設立大學校於香港專爲培植濟時人才起見而尤以華人受益爲最多該校共需費一百五十萬元如華人能捐助一半則將來該校開辦足見華人熱心贊助隨事可以有權參議應請諸君踴躍籌捐以襄盛舉當由座上諸人紛紛認捐現已捐得的欵計張弼士担任惠潮嘉十萬元各紳商共捐約三萬元連宮欵前捐二十萬元統計已有三十餘萬元並議定發出勸捐部交由九善堂總商會七十二行担任籌捐已定於本月廿二日邀同各善堂行商在商會再行籌議云（茲將是日題捐各人芳名銀數登列於下（張振勳認籌捐助銀十萬元蘇秉樞陸如佑各認捐銀壹萬員黎國廉捐銀二千元潘寶珩江孔殷梁誠羅光廷李景韓鍾錫芬高廣泰譚禮廷各認捐銀壹千元鄧景福堂認捐銀六百元黃世守堂佘風采堂各認捐銀五百元陳俊民認捐銀二百元易學清李淵如蘇至公堂吳應揚各認捐銀一百元

◎稟報增城鄉民毆斃日人勘驗情形　增城縣屬廠庫村將日本人擊斃一案經督憲派委陳伯侯蔭永年前往查勘現據該縣稟報來省在廠庫村約一里許之涌邊水中撈出已死無名男屍兩具一具無髮辮不知姓名男子屍身約生年五十歲兩手腕在蔴繩併縛在後解去蔴繩相驗屍身量長四尺五寸面色發變眼口開耳鼻口內均無水漬流亦無泥汁肚腹不脹服掐不响兩手腕被縛處均白色無血痕兩手心兩脚心均不皺白十手趾甲縫十脚趾甲縫均泥沙驗得仰面致命項心一傷斜長八分寬一分深抵骨係鐵嘴禾槍戳傷不致命右額顱一傷圍圓六分深抵骨係鐵嘴禾槍戳傷致命咽喉連接食氣嗓一傷橫長一寸五分寬八分食氣喉俱斷係鐵鋤砍傷不致命右膀一傷斜長七分寬二分深二分係鐵鋤砍傷合面致命右耳根近下一傷斜長二寸寬一寸深抵骨係鐵鋤砍傷不致命右腿二傷圍圓五分深抵骨係鐵嘴禾槍戳傷以上各傷均皮肉捲縮有血痕餘無別故委係生前受傷身死隨據劉紳稟送正兇劉萬興一名到案並追出執照一張係往廣東福建兩省遊歷通商經惠潮嘉道會印第四號執照又追出原贓探病㢠螂針一枝皮袋光鏡一面白布褲一條右映華洋字書一本日記四件查該日人野口佐一郎由汕頭前本年三月初一日汕頭日本領事官給日本人野口佐一郎到縣遊歷並未通知當經驗明執照內並無經過地方官所蓋印記其未繳驗執照以致保護所不及云

## 福建

▲錢庄尙未實行掛號章程　福州商界之關鍵恒在錢庄錢庄一搖而牽動者必夥揆厥原因未始非各票號票浮於本互相倚賴貪取利息之所致前者協大集官因滾支之故致成倒閉其成本若干出票若干更顯然矣此等情弊若不痛除貽害曷屬不淺查銀行掛號章程頒發已久倘克實行自無此弊乃延至今日各票號尙不恪遵殊難索解也

▲出品協會在商會第二次評議會　廿六日勸業會專員陳君少南在商務總會開第二次出品協會評議調查各地方出產物品勸論各商業擔任是日到者其業藝將會場擔任組織各商號姓名列下

絲業　蠶業學堂　邱中馨　磁業　王旭川
玻璃業　謙祥公司　黃椒臣　紙業　德成號　徐綏之
染織業　經源公司　林筱椿　漆器業　沈紹安恂記沈薏卿
紡織業　尤恒盛號　尤星垣　礦頭業　葉國瑞
草花業　品芳居　林國斌　樟腦業　黃泰茂號　黃希堯

其餘皮革籐竹細木雕刻各物品均係工藝傳習所擔任

▲巾幗中有丈夫　新任張縣令式如大令係科甲出身居官清廉政聲卓著歷縮印篆民間寃抑無不得伸署內自放告起所有投遞呈詞皆自行披閱不假刑幕之手日昨堂訊各起控案觀審之人如雲中有女假男裝者亦在堂上觀看袖內存有寃呈一紙乘某起之案訊畢時乘勢趨堂跪伏案前手捧呈詞面遞平大令閱畢將呈收起問其何爲婦女能袖呈來遞此呈係何人代作云係自己親筆呈內控何情節勞人俱不得知張邑主大有垂憐之意論跟隨携洋二角僱小輿送其回面論即日飭差提到一干人証代爲判斷翩即叩頭告退出署據聞乃某家婦幼時曾讀過書會繙筆札因遇人不淑加以翁姑凌虐又恐其服毒自盡百計防閑事因勒逼逃走暫延生機因悉張邑主愛民如子有寃皆伸故扮裝投呈以候判斷云

▲議員之不饜人望如此　此次汀郡所選議員康泳張選青黃金鸞廬初璜三君均爲汀屬之表表汀人額手稱慶惟上杭武平兩邑議員久負忠厚之大名有上林尉不能對禽獸簿之遺風焉訪聞復選開票之日來府憲設席邀各議員談叙武杭兩邑議員竟至終席不發一語座上客均目笑存之其所以致此之原因則新政未曾研究而世故亦少周旋兼以國語弗諳遂至噤舌未審後來對於興利除弊諸大端果能勝任焉否耶


# 頭品頂戴

廣東水師提督果勇巴圖魯李直繩軍門之保証書由盧復初轉來　貴藥房之自來血氣味純和饒有藥力而亦清甜可口檢閱功用單所言皆補血健體確鑿有憑即轉贈各友試驗均云信有補血之功男婦咸宜誠當今不可少之品歷觀營中各員凡能任事建勳者皆面色鮮紅血脉壯盛可知補血之爲要也此請

五洲大藥房主人雅鑒

宣統元年四月初四日

頭品頂戴廣東水師提督軍門果勇巴圖魯

李準頓首

## 廣東區嘉園婦科丸

此婦科丸專治婦女月經不調經期肚痛閉經不通經流不止羸弱多病飲食不思赤白帶下精神倦怠及婦科一切大小病症皆取效如神且常服尤能種子百試百驗現蒙當世推爲婦科丸之第一家

雙料每盒壹元　單料每盒五角

## 廣東區嘉園補腎丸

此補腎丸最能寧心補腎滋陰養血添精益髓固本培元聰耳明目開胃健脾悶顏壯體益壽宜男常服最足衛生至若腎元虧損陽事衰弱先天不足貌痔夜尿勞心過度房事過多動作辛勞精神困倦夢洩遺洩自汗盜汗一切虛弱虧損等症服之無不立愈

雙單料每盒一元五毫

## 廣東區嘉園寧神丸

此寧神丸乃純和滋補之品每日晨服一丸精神便覺加倍不獨能助辦事抑且有益衛生

雙料每盒五毫　單料每盒三毫

星架坡大馬路　庇能新街　中法藥房會豐商店代理

## 喉醫遷寓

我師楊乙士先生祖傳精醫咽喉牙舌眼科雜症久已馳名現遷寓新巴虱十一間玉和成樓前

門人陳芝謹啓

## 艾羅醫生療肺藥功用錄

主治各症列後初起傷風咳嗽犯寒咳嗽鬱火咳嗽濕阻痰凝咳嗽傷燥咳嗽胃寒咳嗽臟氣虛咳嗽腎虛咳嗽肝風上焰咳嗽鼙鼓虧損咳嗽（經云不獨肺能令人咳五臟六腑皆有之惟此藥可以兼治）天行時疫咳嗽小兒各種咳嗽少年各種咳嗽老人咳嗽將成癆已成癆咳嗽久咳不停晝夜無間咽燥喉乾聲嘶音啞潮熱骨蒸盜汗咯血種種壞象是其候也此症最宜與補腦汁同服兼旬方可見效

無痰乾咳（間或有痰帶有血絲此即爲癆症之漸亦宜兼服補腦汁因咳遺精小便不禁或咳甚腸便瀉俱下者此由肺失其治節之權而腎與大小腸皆無所禀命故遂縱弛而不能固攝也各種痰而及哮喘氣急等症肺癆肺癰日吐五色膿痰之惡症痰核痰囊及一切肺部諸痰嗜吸紙捲烟鴉片最爲傷肺而吸鴉片者尤甚故宜常服此葯以防有肺癰肺癆之患戒煙後肺氣虛喘痰喘促及受嗎啡等燥烈之毒而致咳嗆者必與補腦汁同服可保少有此患

肺之形圖

服法　以上各症每分早午晚三次每一次湯羹和水三湯羹冲服

列紳商服療肺葯痊愈後均贈有保証書取閱者不受分文

大每打二十元每枝二元

小每打十二元每枝一元二角半　南洋總經理處　石叻豆腐街口　庇能新街　中法葯房

# 企公牛乳天下馳名告白

本廠造製牛乳歷有年所爲寰球第一色白而潔味甚香濃得化學之新鼓眞無上之妙品老年服之可以還童幼年服之可能強壯銷數之廣英國爲最日本香港新嘉坡印度南花旗舊金山盤門等處每年能銷五百萬箱亦可謂盛矣極矣當此中國力強戒烟社會林立若以此乳服不但身體強壯可資衛生而體操諸君尤宜時服精神百之倍於國於身裨益不淺賜顧諸君嘗請試之信始言不虛謬也

Milkmaid

BRAND

MILK

Guaranteed

Full Cream.

Largest Sale in the World

TRADE MARK

西一千九百零九年四月三號

企公牛乳公司主人謹白

## ○中國自製嗱喱水告白

本水房以挽利權塞漏巵爲目的不惜資本購置新式重力機器選揀上等精美藥料設廠於香港製造各種嗱喱水以供我同胞之用經蒙皇家大化學師未士布耶玫驗發給文憑証明有合衛生之資故出世以來極蒙官紳商醫學各界歡迎久已口碑載道膾炙人口矣久仰貴埠華商素以熱心愛國見義特將各種汽水寄托元發盛內安盛號代沽以便熱心諸君之惠顧且各水質清藥美汽足味良確與別家不同請嘗試之便知名之不虛負也此佈

舊北秦分售處　中廣恆號　松柏街口恆益號　一八間後財盛號　大馬路會豐商店

四月初七日

香港安榮水房總局啓

## 華生影相放大新張廣告

WAH SANG
PHOTOGRAPHERS
Developing and Printing
PHOTOS ENLARGEMENT
AT
MODERATE PRICE.
No. 15, HIGH STREET,
SINGAPORE.

啓者本主人致究泰西光學歷官多年復得眞傳素于影相一道維妙維肖茲特在于水仙門大葛街門牌十五號創設華生影相生理置備中西男女老少各種趨時冠服椅桌俟貴客之光臨所影之相加多放大至七十寸而大小咸宜點景華美價從廉取藉播微名茲際新對特此佈告

宣統元年三月初二日　華生影相主人謹啓

# 柯逢春

鑲牙補齒

柯廣生老舖在叻華民政務司衙對面戲園街門牌一十八號

開設星州水仙門大馬路福建街口第一家門牌七十五　未到道南學堂己酉四月廿四日

## 小說

傳記小說 **鍾生小傳**（六續）　雪莊二耶稿

鍾生既與梅居滬上。此三數年間。國家之變故愈多。鍾生與予皆抱救國之心。時欲大聲疾呼。以喚醒一國之人。於是鼓吹救國主義。而鍾生不能不入世而與世周旋。憫世人之愚而無識也•則降格而委曲譬喻之。受世人之傲而無禮也。亦厚顏而勉強開導之。對於政府也然。對於國民也亦然。鍾生之心。亦可謂苦矣。而無如政府猶不悟。國民猶不諒。鍾生之言曰。使予非爲國者。予閉門安樂矣。予家雖非甚富。然野有百畝之田。市有千金之蓄。俯仰足以自給。予於世何求。予性高傲。又不慣受揶揄。予安能厚顏而應酬世俗。使予非爲國者。予閉門安樂矣。今爲救國之故。使世俗謂我有所爲而運動。其曰好利。則曰好名。專制政府。則惡予而欲去予焉。反對小人。則忌予而欲害予焉。予爲救國之故。而受世俗之唾罵。受世俗之嘲弄。種種不可名狀至此。昔人所謂蒙恥救民者。使眞能救也。又何憚而不爲之。而無如今以後吾誠覺其不可矣。嗚呼。天未欲平治中國。故人心汚濁。總未能浣濯與之新。赤狐黑烏。吾誰與居哉。吾心灰。予自聞鍾生此言。愀然不樂者累日也（未完）

## 調查錄

▲法國人口調查　法國調查舊歲人口增長之數較勝於數年以前一九零七年死亡之數浮於生產之數一九八九二人舊歲則生者反浮於死者四六四四一人舊歲婚嫁者共三一五九二八人較前年約增八二六九人惟離婚之案則日有增長一九零零年僅七一五七人舊歲竟達一零五七三人之鉅

▲歐美遷居民數　今歲自西正月至三月卅一號三個月查歐美各國遷居民數均較去歲此時有減無增今核其總數共得十四萬六千九百零八人去歲此時共有二十六萬二千四百六十七人英國遷居外國者共有五萬二千九百零一人去歲此時共有六萬八千人歐洲各國之遷居外國者三萬四千一百七拾五人去歲此時共有四萬九千八百人歐美之遷居外國其數較去歲此時畧增共有五萬九千八百三十二人

## 雜俎

**西國之孝女**

西班牙王亞利芳素。日前往蕭打巡遊。馳馬道上。忽有一少女因其父坐困囹圄。逢蹕於當途。欲求王將伊父釋放。詎王未察覺。縱馬前[illegible]。幾將此女踐斃。幸旁觀者牽之而去。故得免於難。迨西王知之。急下馬慰問。并允代爲商諸官吏。將其父釋出。以表其仁孝云

**西人之弊俗**

有牧師名仇燕者。日前由太平洋各埠遊歷而回。對衆演說。謂西方各埠婦人。多無廉恥。彼嘗到某埠。見居民僅二千五百。而其婦女之爲醜業者不下九十名。且有某醫生嘗對予言。謂該埠有名望之紳商婦女。身沾花柳毒症。到門求醫。亦不以爲恥云云。仇君聞而惜之。現擬聯絡各教會中人。稟求政府飭令各埠嚴申禁例。務令將此弊俗一概杜絕。

## 詞苑

**臺城路**（寄穀公）（雪莊舊稿）

懷人寥寂西風起。盡日沈吟無賴。回首當年。日空一切。物色風塵之外。乾坤雖大。訪絕世英奇。壹心如醉。何幸遭逢。與君握手雙垂淚。南北經年隔別。望河山非故。靈獅猶睡。劍魄花魂。歐愁亞恨。兩地縈縈夢寐。相思遠寄。問何日方能。屯原連轡。無限蒼生。望久癸邱會。

---

◎注意 **商業新聞改訂招股章程廣告**

啓者本新聞前訂章程頒發以來認股者甚形踴躍足見同胞之對於擴充國民經濟與回復利權之熱心已達極點惟多數人以無限公司之責任過重宜改爲有限公司且每股當作一律現決議從華歷宣統元年五月三十日起頒發新訂章程原有章程之效力即行廢止其大要（詳細招股章程另列）如左　一本新聞以圖南洋商業之發達灌輸商業智識爲主旨　二本新聞定爲有限公司　三本新聞之撰述非于商界有切實利益者概不登載　四本新聞記者概聘精通商業及外國文字且有商業上之經驗者　五基本金五萬元以百元爲一股　六每股先收一半優先股七折　七非入外國籍之華人皆可入股　八機器活字到時即行出版

發起人　田桐　黃汪生　吳應培

收股處　新架坡思思街吉美號　吉寧街海通圖書局　安南西貢萬泰號

---

**TinChun & Co.**
PHOTOGRAPHERS
No. 439, North Bridge Road,
SINGAPORE.

**傳神**

本號影相深得泰西精法巧手放大舉凡山水人物樓房屋宇均能給影傳神栩栩欲活兼備新奇境畫中西衣服石欄花棹以就　諸君配影　如蒙光顧請祈惠臨是荷本號新張伊始志在揚名價値從廉此佈　石叻小坡大馬路芒菓路口門牌四百三十九號

宣統元年正月初六　天眞影相謹啓

---

## 格外體恤

疾病人所不能無最難堪者則貧且病耳既無藥石又乏醫資顧此失彼輾轉流連恒至不起殊堪痛惜本藥房醫生有感于是因議每日自二點至三點鐘一點鐘願在本藥房與人方便診視藥價從廉醫金任人奉送多少不計以施體恤貧病之至意計自本月廿五日起凡貧而力有未足者可到本藥房就診應病魔早驅俾享健康而登壽域是即本藥房之大願力謹特此佈告

本坡二吊橋頭門牌弍十號　德國華陀藥房啓

---

鱉魚肝油爲滋補之妙品夫人皆知矣然同是魚油獨能配製宜服之能使人疾病消除氣血壯尤則狎華大寶利醫生製以　之魚油最稱上品蓋其致究藥性泡製精良舉凡憂鬱癆傷肺經等病服之無不立見功效而且製藥得法藥味調和令人適口易服較之別家苦於吞服者大相逕庭弟每用此油以醫卅屢見奇效確與別家不同用誌數言俾食鱉魚肝油者知所採擇也　各藥房俱有出售惟雖認眞是華大寶利醫生者方可買

大樽價銀二元
小樽價銀一元二角五

宣統元年　二月十四日
英一千九百零九年五月三號

香港西醫關臣披露

---

## 緊要告白

東西藥料公司來函云彼處常接到三州府付來買藥之信惟信內所夾之紙幣彼處概不通用嗣後　諸商翁如欲光顧者請直接與總滙新報相商蓋本報乃敝公司在南洋一帶之代理人辦事一致斷不有悞云云合亟登報以免諸商翁誤會并免來往轉折之弊此佈

東西藥料公司披露

## 星士神奇

嘗思命之理微相由心轉人謂相命一道似屬無憑而不知果遇實學眞傳則趨吉避凶其應如響有令人不得不信者如現在叻坡之樂道山房先生是矣憶去春予求先生推算八字所判已往未來吉凶均皆符合其判予去歲凶星入運六月必然被累妨破大財妾之八字犯產星九月恐遭產難而亡今年春初可由貨殖得財巨萬等語予初未深信不料去夏因担保敝戚謝炳長借債六千四百元被他私逃累予抵還方信其驗因即爲姜氏買保險五千元果九月姜因小產母子俱亡予感先生指示始買保險藉以彌補因益信之本年正月新市予即放胆多辦雜貨柚木米谷各大宗又果獲利萬餘元此皆賴先生指點迷津乃有此不幸中之幸也竊思前事靈驗未足爲奇而能判後來三事無一不靈且又不差月期即謂　先生爲古之子牙君平亦無多讓感銘大德永誌不亡謹登於報聊表揚亦使世有欲知吉凶預爲趨避者得所問津焉　樂道山房先生館寓牛車水大馬路吉靈廟側便即劉廣泉二樓

己酉四月廿五日　福萬泰張受志敬白

## 福建 柯盧生 教授牙科廣告

不論何色人等有志是業者即來本局試問合格者其規限弍年爲期如不至期要別就應賠月費銀壹百弍拾元此佈　本局設在叻華民政務司衙對面戲園街門牌拾捌號

己酉梅月廿九日　本局主人披露

## 承頂聲明

啓者本坡竹仔腳沙零江律門牌二百七十九號宜香號架啡生理原係蕭佳開創今蕭佳志圖別業願將此店生理全盤傢私什物店底頂與姚金海承受准期六月初四日交易清楚自退之後任從承頂人改換字號永遠經營日後生理盈虧與退人蕭佳無涉至蕭佳前有與各號來往賬目以及揭借滙認等項限期乙禮拜前來向伊理會逾期自悞其與承頂人姚金海無干先此聲明以免後論此佈

宣統元年五月二十八日　英一千九百零九年[illegible]十五號拜四　承頂人姚金海謹啓

## 神醫臨世

醫師陳君萬里閩之鷺江人也術擅岐黃學宗靈素診脈治病洞明微結直達膏肓恒若手而回春洵能活人今觀陳醫道類生佛惟我有之是以頌之僕前染熱疾兩便俱閉旬日後腹漲如匏周身汗淋四體痲痺既而兩便從口中嘔出日凡數次中西醫士束手無術後東人來自檳城見此情狀知將垂絕乃云何不延陳君萬里一斷吉凶而徒紛紛服藥僕意醫亦無益不以爲念東人欲明究竟特延陳君到診旋云此乃膀胱澎漲下元虛弱無用慮也謂余不信此方服後兩便即從故道明出三日後瘥然愈矣店中人聞之莫不掩口而笑然於無可如何之中姑爲一試服後便果如常因請其再診厥疾遂瘳僕受再造之恩愧無瓊玖之報故特列數語俾受病者知所問津焉

先生寓在吉寧街萬福堂門牌一百三十二號

宣統元年　五月　二十九日　知者李燕禾店馬文謹告

---

○啓者牛車水碩莪街門牌十二號廣和生茶葉餅店向係元桂廷所做訂料四月卅日　病身故靈空如洗蒙　諸友相貸始能殯殮今將伊所做之廣和生頂與成就堂承受准期六月初二交易俾得歸償諸友所貸殯殮之資如元桂廷日前有與人借項貸項會揭并來往等項如過期與新頂手人無涉交易後仍用回廣和生如多成記二字謹此佈聞

宣統元年五月二十八日　廣和生新頂手人成就堂謹啓

---

## 生理聲明

啓者新嘉坡吉寧街口門牌七十二號廣泰和客棧生理原係葉唐生自丙戌年開創至壬辰年店務紛紜有請張富珍到來傭工許其花紅股份今張富珍志圖別業請到公親劉燦光古德民嚴安陳在勳四位老翁駕臨將張富珍所得廣泰和紅利當公親面前即日交清以後廣泰和生理係葉唐生之子葉火勝一人管理與退紅股人張富珍無涉倘張富珍前有與各寶號交易揭借與及各埠賬目等項就登報之日起限二個禮拜內切來理會逾期不來乃係自悞先此聲明免滋後論

宣統元年五月初四日　葉火勝謹啓

## 憲示

香港輔政使司譚　爲　出示招人投票事照得香港皇家現擬招人按照壹千八百九十一年至一千九百零九年之熟膏章程承充香港及新界賣鴉片烟膏兼收鴉片烟屎並賣二烟膏權利即所謂鴉片烟餉碼係由一千九百一十年三月一號起以承充三年爲期凡有投票須用火漆封固於本年八月三十一號禮拜二日正午以前寄至香港輔政使司署如有欲知投票詳細情形及觀章程者可往新嘉坡華民政務司署詢查便悉此示

大英一千九百零九年　七月二號
華歷　己酉年　五月十五日　示

## 承頂聲明

啓者本坡金榜大馬路門牌五百拾五號宴珍茶居酒菓生理今該舊東志圖別業情愿將宴珍全盤生意舖底傢私什物頂與勝和堂承受准期六月初二日交易倘宴珍舊東有與人來往數目揭借會貨等項新早與他理明來遲自悞與承頂人無干自交易後任從修整改換字號開張日後生意興隆概係勝和堂之事與舊人無涉特此佈聞

宣統元年五月廿九日　承頂人勝和堂披露

## 新到各種菓露寄售

安樂公司之菓子露係搜採各果原精製而成露此露一份可開淸水十份飲之能解渴生津開胃消食誠居家外遊暑天利便之品價廉味美與別不同請　諸君嘗之果謬也　請認醒獅商標

檸檬露　香蕉露　杏仁露　大樽實銀三毫正
玫瑰露　波羅露　桑子露　小樽寔銀一毫半

己酉年　六月初一日　石叻廣泰號啓

## △頂受聲明

啓者新嘉坡長泰街門牌十二號愛蓮堂家私什物燈色椅桌頂與兩成堂成受倘若愛蓮堂有欠各號賬目揭借會項立即向其舊人理明準六月初四日交易先此聲明以免後論

宣統元年六月初一日　承頂人兩成堂啓

## 各款馳名藥酒

粵自神農嘗百草黃帝著內經此藥方所由昉也降及後世藥品愈繁方書愈雜有所謂局方官方海上方龍宮方鬼遺方仙方名名色色不可枚舉譬之琳瑯滿目美不勝收求其所謂屢試屢驗百發百中者蓋渺不可得即間有之亦無不守禁方之誠視作枕中鴻寶秘不輕傳者歐風東漸民智日開講求衛生學者無不崇尚西學僉以西醫製備之膏丹丸散酒水等等爲利便而適用本局同人有鑒于此知秘方之不能移秘將秘方爲經濟之競爭也爰將所得之經驗秘方公之于世非圖私利實欲與衆同胞共登壽寓云耳

茲將製備之應驗藥酒列左

花柳入骨藥酒　烏鷄白鳳藥酒　調經種子藥酒
滋補百歲藥酒　參茸戒烟藥酒　三鞭補腎藥酒
風濕癱瘓藥酒　驅風去濕藥酒　參茸衛生藥酒
跌打還魂藥酒

本局志在揚名茲擬自四月初二日起買一枝送一枝此足可証本局之非圖私利也

宣統元年月　培善藥局啓

## △◎看看（男女之秘密 女子衛生學）書出世

此書備講色情保種育兒養兒研究男女有益衛生之學內附彩色精圖　洋裝每冊六角　合購兩冊減收洋一元　書到無多　寄售石叻埠總滙新報　上海最新小說社啓

## 正氣衛生藥精功用說

人身正氣能百病難至故治病之法扶正自可抑邪正旺而邪自退此藥精專能匡扶正氣無病分益諸經有病各呈其效採選中國地道藥品化學製煉而成其純正精液並無燥烈渣滓應驗之神速味之醇和比諸氣痛丸散等物功過半矣主治各症略列如左　一治男子酒色過傷不任作勞神昏氣喘頭旋眼花　一治氣虛胃弱▉吐腹脹食不消化　壹治風寒濕氣走注遍身骨痛四肢痲木脚痿軟▉　壹治精神恍忽驚悸心傷不臥等症　壹治新久瘧疾長寒發冷　壹治血虛頭痛耳聾耳鳴眼目昏花迎風出淚鼻流清涕　壹治虛勞內傷咳嗽潮熱自汗盜汗失血失精　壹治白濁白淫小便閉塞刺痛砂淋血淋腸痿瀉洩提精　壹治久患痢疾水瀉便後脫肛腸風下血　壹治婦女月經不調經閉經刺赤白帶下小便不通刺痛離總久不孕　壹治小兒先天不足髮枯肌瘦食難消壹化切虛弱或諸瘡病後失調各症　壹治素有烟癮之人以致身體瘦削面目黧黑精神疲倦不思飲食陽事不舉艱於子嗣服之大有培元固本之功種子毓麟之藥　壹此藥精性質平和純而不燥凡服之者先將此樽搖動使其中藥力均洽每日宜服三次每次服伍錢爲度小兒減半服食或用清茶牛奶送服亦可　每樽▉銀壹元　每打▉銀拾元　光緒卅四年七月廿四

星架坡大馬路豈腐街口門牌伍拾九號中國華濟大藥房謹啓

## 暹羅啓南新報出世廣告

海外華僑六百萬而暹羅居其半舉國農工商業皆操於吾人之誠手天然一大殖民地也本報宗旨以開通民智主持立憲爲主而於殖民政策尤致情焉已於十二月初拾日出世凡表同意本報之主義者乞到南洋總滙新報購閱可也

暹羅啓南新報啓

## 痊愈風濕骨痛藥酒

大南方之地最卑晝則熱氣迫人夜則凉風骨砭冒濕寒濕風濕乘虛口入筋骨由此而骨痛者有之抑花柳之毒甚慘輕則生五疳流白濁重則大楊梅小楊梅便毒疔毒誤醫遺毒筋骨痛者亦有之茲本堂此酒專治新舊風濕花柳遺毒四肢骨痛遍身痲痺兩手腕筋攣兩脚爭「足勞」筋痛兩膝筋骨疼痛兩脅骨痛氣痛及乾濕脚氣偏正頭風半身不遂週身酸痛等患飲之其功效有難盡述焉　逢拜日收八拆

大樽壹元二角　中樽六角五占

本堂主人精醫花柳雜症如有墮毒入骨誤人不淺夭厭之天厭之

舖在新加坡小坡金楊大馬路門牌四百零九號近海南會館後便

己酉二月二十八日　天寶堂錢世昌謹識

人之生命之存亡視乎人之心有病與否　如汝欲汝之命長汝須留心視汝之心康健否及汝心之動力有次第否如汝之心不時驚跳則汝須防得心病而致忽死如汝覺氣力不足左邊痛疼則汝之心弱無疑耳如汝常覺頭暈眼花不得熟睡晚間發夢常時見餓膛間及喉嚨不舒服不能睡在左便手凍足凍呼吸艱苦脚部有腫則俱由心病所致汝則當立刻向本藥房買高羅士文之醫心病葯餅一盒

**The Oriental & Occidental Medical Company.**
*31, WEST 125th STREET,*
NEW YORK N.Y.
U. S. America.

### 此人得心病忽然死去

此葯餅爲各醫生所贊許已愈人不可勝數服後你心立刻霍然可以保你延年益壽　因吝財不購此藥餅之人死以數千計惟願你以此爲鑒如過有以上所列各病之一則當即買此藥餅一盒你即轉弱還强耳余付留心研究通地球上之人凡三人中必有其一有心病者遂用心製得此葯以治此症由此觀之勿將你之生命冒險惟須立刻買此藥餅一盒　藥餅每盒價銀五司令即石叻銀式元式角如欲購買者可即將價銀寄來本葯房不拘何處亦一律寄上如欲向本葯房定貨而煩于執筆者亦可以不必寫信將此告白寫明人名地步連銀封好在內買保家信寄來本藥房即將葯餅寄到每盒藥餅內皆有用法請看英字及華字便知　謹記各病皆由心發如汝之心不安則你將你之生命冒險切不可不買此葯餅服之此葯餅已愈人以千數計如服過此藥餅有不見效者可以向本藥房討回藥餅之值此則可令你信而不疑也

藥餅每盒價銀五司令即叻銀式元式角　來函可寫照所列英字

宣統元年閏二月廿九日

南洋總滙新報　會豐商店代理

**東西藥料公司謹白**

## 中華振興工藝公司開辦火柴招股章程

火柴之製何自昉乎今外洋之製是物運入吾兩粵內地歲銷流者計十餘萬箱值價約五六百萬元僕考火柴之製實始於五代時北周周史載武帝建德六年齊后妃貧者以發燭爲業陶宗儀輟耕錄曰杭人削松木爲小片其薄如紙鎔硫磺塗木片頂分許名曰發燭又曰焠兒蓋以發火及代燈用也是中國發明火柴之始夫以此日用必需之物既發明自千載以上乃至於今而不善研究之供其用於國人以至見奪於外而歲失其大利言念及此可爲傷心矣本公司同人馮君紫珊研究此業創設義和公司於佛山平洲經十有餘年幷可操劵獲利但多財乃善賈限於貲本則推廣未能何足與外國之大公司爭勝故今之組織所以爲大衆利權計也際玆粵人覺工者衆計公司開辦之後製火柴一箱用工二十餘人則惠我工界者普矣一箱獲利可得三元有奇今日國民知恥士貨振興可決其銷流而無窒則獲利亦大矣我國民其有振興工業挽回利權之思乎望踴躍附股藉助其成　一本公司擬集資本一百萬分爲十萬股每股收香港通用銀紙十元先收一半餘一半俟截股日收足　一本公司招股以六個月爲期限至今年八月止截　一本公司以香港華益公司爲總收股處外埠代收股各家將所收股銀滙交華益公司後由華益公司及伍懲子簽字發回收條爲據待截股時轉換股票卽將收條繳消　一能代本公司招足一百整股者本公司以酬勞多者一份紅股照推　一本公司爲接應內地起見擬設廠在廣州省城爲接應外埠起見擬設廠在香洲幷漸設分廠於廣西厦門等處　一本公司所用柴枝盒料俱採自本國無須外求現已派員調查東三省一帶所出白楊木將來可由本公司封山承辦其利源無窮　一建設廠地每一廠之費約銀二萬元可備每日出貨五十箱之用　一所辦工場各種機器約需費萬二千元可備每日出貨箱五十箱之用多則照推　一以每日出貨五十箱應備資本十萬以每箱獲利四元核算（初辦時或不能照出五十箱之數辦熟後或幷能過之）每日可獲利二百元每年約可獲利七萬二千元除建廠及購機器之費三萬餘元又酬金工金約萬餘元外尙獲利二萬餘元計三四年間獲利可以歸本資本更大則長袖善舞獲利益不可計算矣　一本公司遵照商律設董事局董事員自三人至七人開辦時酌定公舉　一本公司設督辦一人總理一人司理一人總稽査一人總管財政一人餘外應添設人員及一切薪水俟開辦時公議酌定　一本公司開辦仿照歐美各國工商業公司新例每半年出結一次並將溢利均分　一本公司出結時所分溢利擬分作十二分先提四分存爲公積以六分開派股東尙餘二分以一分作創辦人酬勞以一分作花紅酬督辦總理等及一切得力人員　一本公司總收股處

中華振興工藝有限公司　暫寓香港德輔道華益公司二樓　本公司總收股處　華益公司方子節　香港代收股處　日昌銀號佘寶南　華安泰　金山庄佘表進　先施公司陳儆

創辦人　伍懲子　朱子佩　馮紫珊　佘表進　徐雪厂
佘寶南　陳儆　方子節　吳倡鴻
胡子春　張讓溪　梁少閑　陳介叔　廖正興

## 粵省勸業道札文

欽加二品頂戴廣東勸業道陳　札委事照得農工商礦爲全國之要政卽富强之始基比年以來迭奉　明詔於京師特設農工商部於直省並設勸業道缺所以振興實業者無微不至本道欽恩承　命勸業粵東任事之初業經通飭曉諭凡關農工商諸政無不竭力提倡設法改良以上副　聖主求治之殷下爲吾民身家之計其有請辦各項實業者並不准收受分文猶慮官民有隔閡之處更另委專員招待以便各商民隨時陳請應期官民接洽協力擴充藉收成效查粵東開通最早民志奮興商民僑寓外洋仍各眷懷祖國惟重瀛遠隔氣聲鮮通於近日振興實業情形未及週悉非得熟悉僑情熱心任事之員隨處勸導不足以資聯絡而示招徠茲查伍紳懲子學裕才優講求公益前曾游歷南洋各埠考查工商實業爲僑商所歡迎現據自備資斧重游英荷各屬島埠幷擬聯合同志籌設中華振興工藝有限公司洵屬知所先務亟應委令順道勸諭合就札飭札到該紳卽便遵照於游歷所至之處　宣佈朝廷德意隨地聯絡華僑妥爲勸導如有僑商嚮回籍興辦各項實業者本道自應隨時隨事盡力維持各僑商當能善體此意幸勿棄固有之權利視故土爲畏途是本道所深望焉切切特札

宣統元年　三月十九日札

## 新嘉坡總領事官勸諭書

啓者振興工藝爲今日第一急務我中國物產極富工價極廉誠使工藝振興利莫大焉嘗査入口洋貨火柴亦一大宗振興工藝先從製造火柴入手尤施工易而見効速外來火柴取材於我猶獲大利況以我所自有之材供我製造獲利不更大耶然多財乃善賈欲取勝於戰之商場不使外人奪其利則非有不竭之源藉資挹注恐難持久今有伍君懲子痛知權之坐失思竭力以挽回妥議章程招商集股其大旨在自設廣廠製造火柴調査東三省火柴林木封山承辦如此必有成效將來逐漸推廣務使土貨暢銷利不外溢而各種實業及銀行等可次第舉行洵美舉也伍君現承　粵省勸業道札爲勸業委員來遊南洋各埠招股興辦我海外僑民踴躍贊成多附股本共享利益本領事有厚望焉

駐劄新嘉坡總領事府左啓

## 新書續到

啓者本報現由祖國辦到學堂通用各種書籍幷各種新小說書目不勝縷舉如蒙惠顧請移玉步是荷

本報謹啓

## 壽而康追風補血虎骨膏

國葯僕以中葯內一服虎骨膏八己七年于玆矣初猶不敢出以問世嗣以各戚友及相識者屢試屢驗互勸出售以故遂從其請乃發兌未逮三年尋愈者不可數計謝函盈尺書不勝書足見本藥房虎骨膏製煉之精良功效之神速斷非他家所能比擬也謹將功用據實綠陳以供同胞之便覽焉此膏味甘而芳性純而和補而不滯温潤得宜專祟之皆能效驗如神而且掃除烟毒培補眞元凡烟癮之人脉絡骨節中其毒無論未戒已戒均宜常服此膏自能消風濕雙補氣血精滋補髓益腎盛神健脾胃壯筋骨理腰膝助元陽無論男婦凡中風中痰手足麻木感受風濕左癱右瘓半身不遂口眼歪斜花柳遺毒遍身骨痛手足拘攣筋縮不舒偏正頭風歷節鶴膝婦人經閉不通臨經腹痛而海空虛赤白帶下產後諸風色風酒風脚痛脚腫房勞過度腎精虧損脊腰酸痛四肢疲倦飲食少思精神恍惚夜夢遺精痰飲咳嗽步履艱難嘔血吐血久年風痛氣血衰弱跌打損傷骨節疼痛用力過度以及諸般風濕血虛之症服除百病永保康生中之無上妙强誠衛品也謂予不信請試便知

▲總發行新嘉坡賭間口第六十七號門牌壽而康中國藥房　代售處小坡後馬車路福成號

大樽價銀乙元　每罇十元　中樽價銀五角　每罇五元

外埠如欲採購新書明住址寶號姓名本藥房自當尅日卽寄無論遠近一概不加郵費有意代售者其價目自當極外從廉以酬雅意以廣招徠惟空函及不滿一羅者恕不奉覆此佈

戊申年十二月初四　壽而康藥房主人康穎菴謹啓

附錄最經驗各丸藥于左

臨經腹痛丸　心胃氣痛散　花柳消毒丸　消疳肥兒丸
遺精固腎丸　喉症至寶丹　八寶疳瘡散

## 吳步洲

兼辦歐美各國牙科器具發行

**鑲牙鑲眼**

舖在石叻牛車水大馬路門牌九十四號一在石叻戲園街第一間門牌左十七號

貴客光顧請認住址庶免悞至

## 醉石軒精刻圖章

○啓者本軒在星架坡漆木街開設卅餘年專刊牙角圖章石印兼製硃砂鮮紅印色所刻法帖字畫仿單花鳥人物賀年名片羅知標印等項無不精緻入神巧比無其工作之精緻體格之整齊久蒙　仕商雅鑒實非自誇玆再精益求精特請上海名家書寫各體字畫並聘上手工匠彫刻以副　諸公雅意凡有扁額招牌對聯花板油漆貼金刷印拜帖一切均可代造定必精雅宜人本軒兼辦閩汀條絲各種名茶諸君光顧取價槪屬從廉此佈

戊申年十二月十五日　醉石軒主人許照烘謹啓

## 恭頌戒煙上品眞參

尹溪石先生高麗名士以草也書見重於世今者重遊我粵當我國禁精圖治上下一心首以戒除烟毒爲務適先生遊於方便醫院見留醫戒烟者甚夥特捐送眞參同人等感先生高誼遍餉烟瘾諸人有不願吞烟丸者照原單酌病人之虛實以眞參配湯藥與服旬餘其引果斷隱癮不爽亦無他病現當縮短禁烟之期有是癖者亟宜驅除毒害然老癮者久已刧耗眞陰戒不得法百病生焉今先生帶來眞參味濃氣厚滴火補元若戒烟得此眞參培助必能起癮疾生眞陰誠戒烟中希世之品也凡志切戒烟者幸勿交臂失之同人等以其有衛生要葯復具救世誠心謹勸數言俾戒烟者知所從事焉　先生現寓稅館側廣埠茶務公所發售眞參初無派子孫與別人行賣云望勿見騙焉

省城戒烟總會　李戒歎　左懂者　黃載堂　鄧春哇
方便醫院同人　朱伯乾　許芝軒　宋俊堂
王陞桐　凌詠泉　曾聘侯　梁峙亭　麥慕仁　潘履庭　梁伯津
曾堯庭　羅浩川　羅筱侶　梁澤生　親同試驗人本院司事李兆
南親同試驗人本院醫生　蘇光祥　羅慕喬　康紹圖

今此經驗戒烟眞參如不配原單湯藥又或存拔加減非但不能戒烟反生別病則與參無涉至於酒色烟賭勞傷血嗽虛積骨痛胸氣哮喘濕熱上炎發寒等症又不用原藥妄吃温劑者吃愈寒寒者吃愈熱至難治係是自悞　諸君自愛爲眞參四枝一兩七元五枝一兩六元待售

宣統元年又二月廿三日　星加坡馬交街廣福成白

## 廣東贊育堂第一花柳搜毒至寶丸

敢者本堂所製之花柳丸散久己天下馳名爲　諸公推重而消流暴廣者爲上海香港廣東各埠茲自前年辦到南洋以便　諸君採買凡染是症服此丸者無不應驗此丸功用專治花柳等症不論疳疔橫肢魚口便毒遠年墮毒週身刺痛服之其效如神活人以千萬計輕者一服重者兩服痊愈　雙料每服價銀式元　單料每服價銀八角

**馳名白濁散**　此散精治五淋白濁尿管刺痛不拘所患如何痛著服之百發百中功效最速　每樽價銀五角

**卽消芒葉丸**　此丸應驗異常初起服之限三日痊愈　每樽價銀式元

**八寶掺疳散**　此散一掺止痛消腫立刻埋口　每樽價銀五角

老舖始創在佛山西便巷開張　▲各埠代售處　省城信行香港惠泰　上海廣祥泰記　星架坡廣福成　▲星洲分售處　馬交街廣福成　小坡桂蘭街口公益隆　牛車水廣同益　三吊橋新亘泰

宣統元年　二月初三日　廣東贊育堂主人啟

## △代理華暹通商輪船有限公司招股廣告

敬啓者本總會於四月廿一日接准　華暹通商輪船有限公司來函內稱敝公司自開辦以來雅蒙同胞歡迎往來附客運貨極形踴躍現時僅租六輪常川汕頭香港海口等處將來陸續加增展行貴埠等處同人等擬將敝公司股本三百萬中讓出數萬股邀請貴埠以及香港汕頭等處紳商附認以期利益均沾函乞關垂加意贊助他日航業發達海外華商胥蒙幸福等語當經本會於四月廿五日開會集議衆均贊成以該公司近來航業日見進步此次願以數萬股份讓與本坡及香汕等處諸同胞五相附認者無非爲推廣航業普及利益起見本會理應勉盡義務協力贊成以無負該公司合羣興業之至意合亟登報廣告凡我合坡　紳商務各踴躍附股幸勿觀望不前失此最優之利益是則本總會之所厚望焉

茲將公議代理招股事宜條列於左

一公司每股暹銀十潑先收四成依滙兌市價照收
一收股月期限定四個月自五月初一日起至八月卅日截止
一公舉本坡暹郊商務公局擔任財政所有收存股銀塡給股票由該值理專責
一公舉暹郊商務公局值理人簽押股銀收據以專責成
一立公司認股名冊二本一存暹郊商務公局一存本總會代爲招募如有認購股份隨時報知該公司塡發收據

宣統元年五月初六日　新嘉坡中華商務總會公佈

## 用印聲明

啓者竹脚火車頭門牌二百零八號金記號什貨生理係張金水自創今與各實號交易槪用張金水押號蓋印爲憑若無張金水手押蓋印卽爲虛冐與金記號張金水無涉此佈

宣統元年五月二十八日　張金水啓

香港小呂宋

# 源盛滙理營業兼辦洋面火燭有限公司實備資本銀弍百萬元

啓者本公司爲今兼辦香港厦門上海小呂宋各埠滙兌生意或寫票或電滙不拘銀數均聽其便如滙厦門係領日本龍銀票面寫明以便　光顧者通用於市適用於鄉價甚相宜以上諸埠本公司遵照英律自爲分局保無延遲之虞　諸君光顧請到中街九十一號本公司面議

香港總局總司理吳理卿翁　小呂宋枝局司理楊嘉種翁

上海枝局司理李次張郭洙中翁　厦門枝局司理吳玉書翁

西歷一千九百零八年然花里二號　司理人[illegible]劍輝謹啟

（新嘉坡利直南有限公司）

（專辦祖家頂上美酒發售）

前係膠東木原庄諸君光顧認明標印

# 正金鐘標酒發售

啓者本公司所製將正命花鐘票酒久已馳名叻地諸華商均喜用之現已議定與本坡酒公司包辦以應零沽凡我華籍諸君有欲零沽者請至酒公司沽買便得如買成起以便配往外處者仍可至本行沽買至此酒製造之法精妙異常酒味甚清以之蒸釀者皆爲上等之料保無僞充之弊此酒若在本坡沽飲甚屬合宜且價亦甚廉　諸翁沽用須留心辨明以免魚珠之混現在市上假冒者甚多以上所有各票如無本行利直南公司華字名即爲假貨幸勿誤買本行有厚望焉

大英一千九百零九年二月十九號　利直南有限公司謹啓

大英一千九百零九年二月十九號　利直南有限公司謹啓

# 鐵夾萬發售

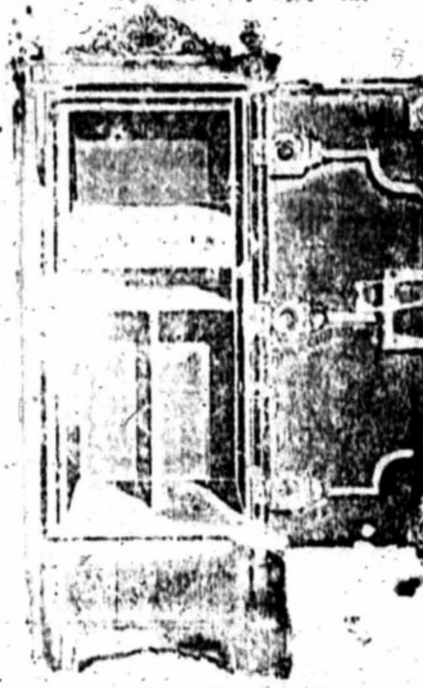

啓者本行所售之鐵　在本坡已馳名素久　諸君購用莫不盛稱其妙計此厨大小共有五種而價相宜此厨乃歐洲名工師所製極爲美善本坡所有西人齊智人以及作椒蜜生意諸華商多向本行沽買以爲貯銀之用因本行所沽者均係上等物料製造而成不惟能壯觀瞻並且異常堅固無論火燒盜劫均可無虞貨美價廉莫此爲其　倘諸君有欲購此厨以收藏重寶者可至本行選沽是幸此佈

利直南有限公司謹啓

大英一千九百零九年二月十九號

## ○一言不二價　眞參新到

蓋人參爲上品之葯其補益身命之功用大哉無庸贅述惟是眞料者少假貨者多此中不可不辯茲敝號辦有吉林老山人參并野山高麗紫油厚眞樸購者稱善　諸君賜顧請即移玉是荷

◎計開每兩價目臚列

天字四百元　地字三百五十元　元字三百元　此三條上者每條長約尺三四重兩二三

黃字二百五十元　宇字一百八十元　宙字一百五十元　洪字一百二十元　荒字一百大元

日字八十大元　月字六十大元　盈字四十大元　昃字三十大元　辰字二十大元　參節十五大元

十頭官庄高麗　十五頭揀庄高麗　十二頭官庄高麗　二十頭揀庄高麗

官庄白木耳　紫油官庄厚黃樸　三天之內　包換

來回　若有傷拆　概不退換　啓

丁未三月廿九日　石叻十九間後森峰棧綢莊啓

## 天寶堂虎骨木瓜藥酒

夫風濕之症有從外入者陰雨濕地皆從外入其症頭重腰冷四肢骨痛週身沉困有自內得者冷醫瓜菓皆自內得其症泄瀉腹脹腸有水氣淋濁痰飲然外風濕亦可漸入於內內風濕亦有浸漬於外失此不治則鬱而爲熱變症多端蓋本堂此酒用生虎骨以驅風川木瓜以去濕人參鹿茸以補氣血地道葯材以舒筋絡凡鶴膝風白虎歷節風痛風邪風寒濕暑濕乾脚氣濕脚氣週身痲痺或腫或軟花柳遺毒或痛或刺跌打損傷筋縮瘀積等患飲之無不隨手而愈焉

○三鞭種子葯酒　夫人之身體稟父精母血以生成人苟身體軟脈又安能生男育女哉蓋本堂此酒用三鞭以助元陽用參茸以補氣血配以地道葯材泡製得宜是以能養丹田壯筋骨除痰濕弱者飲之固能使骨髓豐盈強者飲之又能使精神百倍凡患五勞七傷四肢無力沉困瘦弱面目無光下元虛冷夜夢遺精精陽虛無子陽事不舉陽事舉而不堅等症若飲此酒無不葯到春回焉

○痊愈風濕骨痛葯酒　夫南方之地最卑晝則熱氣迫人夜則凉風骨砭暑濕寒濕風濕乘虛浸入筋骨由此而骨痛者有之抑花柳之毒甚慘輕則生五疳流白濁重則大腸小腸梅便毒疳毒梅毒誤醫遺毒筋骨由此而骨痛者亦有之茲本堂此酒專治新舊風濕花柳遺毒四肢骨痛週身痲痺兩手腕筋攣兩脚（足旁）筋痛兩膝筋骨疼痛兩脅骨痛氣痛及乾濕脚氣偏正頭風半身不遂週身酸痛等患飲之其功效有難盡述焉

大樽一元二角　中樽六角五占　逢禮拜日減收八折

己二月二十八日　天寶堂錢世昌謹啓

本堂主人精醫花柳雜症如有毒入骨誤人不淺夭厭之夭厭之　舖在新加坡小坡金榜大馬路門牌四百零九號近海南會館後便

紅菓冠仔標萬蘭池酒發售

啓者本公司酒已馳名所製紅首公仔票萬蘭池乃係歐洲名家所製自一千八百十九年相傳至今已閱八十年之久而其酒有收存數十年方肯出而沽賣蓋緣其熱氣概已全消所以　諸君沽飲者均深獎譽現在歐洲一帶各國之人無不喜飲此酒因其氣味清香遠勝於他酒故也是以本行特辦此酒到叻出售自此酒到叻而後凡沽飲者無不盛稱其美且此酒與本坡天氣甚屬合宜諸翁賜顧祈細心辨認紅頭庄及以上所列各標以上所來上古頭并有貝公司乙巽模爲憑庶爲魚珠之混是所切盼千九百零九年

利直喃有限公司啓

## 振昌

廣音出頭

雪中送炭　高平取級　寡婦訴冤　和尙娶妻

金童捱雪　西蓬擊掌　鴻雁寄書　三春困城

六耶罪子　祭塔　空城計　陳姑追舟

新辦到一十一寸五角標双面廣潮音曲盤發沽

潮音出頭

紅娘請晏　彭元求書　狗環過關　齊王泣殿

陳三相思　文王問國　陳世美琵琶　潘必政追舟

薛仁貴相會　藍芳草　珠柑記　莫二娘

杭城　收柳　借頭　老丑

長亭別　紅書劍

四三久

石叻漆木街振昌啟

## 花紅銀三百大員

重慶正記藥房白萬全冒牌始末記

艾羅補腦汁冒牌之多前篇記之詳矣然猶有一犯再犯卒經中西官押罰之白萬全者是眞愚而自用見利忘害之尤者矣白四川人在重慶開設正記藥房光緒三十二年秋間曾至上海私製僞艾羅補腦汁意圖冒牌混銷被本藥房察出本欲稟官究懲因念再四苦求且聞白冒牌了事此本藥房忠厚待人固願自深自改悔免致有傷顏面之苦心也不意白怙惡不悛於事睽回川後竟敢私自仍蹈故轍祇以中地離川較遠積察爲難初未敗露戊申之春重至上海私印冒牌所用之僞中法藥房仿單並商標印花魚鱗包皮紙等始幸又經查悉以其再雖曲恕寬請捕房拘獲解赴會審公堂訊究經中西官會訊之下初判管押捕房一月限將印刷各件繳案繼因押至五十餘天白供所印之件已經寄出川滬道遠一時不能追回惟求格外開恩嗣後定不再犯中西官因念已押多日會判罰洋一百元交保繳具切結恩釋一時知其事者罔不以白身敗名裂爲恥蓋白雖公堂得釋而捕房以其售賣假藥關係病家非別種冒牌可比故令存有照相片以便日後稽查也噫堂堂藥房士人不知振興自己實業而徒恃冒他家馳譽之藥藉以牟利究之倒圍受羈公庭迭訊罰贖罪照相留形白之計誠左矣而世有再萌冒牌妄念者其亦以白爲鑒哉至於白所有寄往川中之僞仿單等已有購藥者在成都購得此項僞藥將全套單件寄申除稟呈商務總會移請　川東道嚴飭屬嚴加查禁以期鄰重民命並免損本藥房聲名外川省購藥之人務須細辨藥汁（無生姜氣味者）（玻璃瓶上字跡淸晰者）（魚鱗包皮紙非略作粉紅色者）（仿單上腦氣筋經絡週身圖七字筆跡瘦勁者）（飛鳳牌鈎金華麗者）（雲獅圖印花四邊打眼整齊者）方是眞藥稍有參差即係假冒諸冀留心體察勿致或受欺矇本藥房竊願爲購藥諸君三致意焉茲將公廨迭次堂諭并白萬全初次冒牌所立之親筆原稿抄錄左方以供衆覽

二月二十六日第一堂堂諭　着將白萬全押限一個月交出仿單如違加押

三月二十五日第二堂堂諭　着將白萬全還押候原告稟銷核奪

四月十九日第三堂堂諭　交保具安分結以後不准再有冒牌情事並罰洋一百元以示懲儆

光緒三十二年九月　日白萬全初次冒牌懇免究辦親筆稿

立據白萬全今因一時之誤欲圖假冒中法藥房之艾羅補腦汁而未製成即被查出幸蒙中法藥房從寬免究自後決不再行仿冒如有假冒願甘重罰且重慶一帶願承嚮查如有假冒即行通知如不通知惟予自問此據

光緒三十二年九月二十一日白願立據人白萬全　押

重慶正記藥房圖章　見立人曾受臣　押

四川重慶正記藥房白萬全屢次假冒我艾羅醫生補腦汁曾經被逮在案罰欵了結今查悉仍敢復製假冒艾羅補腦汁私運來南洋及荷屬等埠騙人今特懸賞如有人能將白萬全私製艾羅補腦汁査出確有証據交官訊實即謝花紅銀三百大元決不食言

上海中法大藥房艾羅醫生謹啓

英國貴冑女子患甚劇之血薄症爲韋廉士大醫生紅色補丸所治愈

女子斐利沙孝立敦爲英國著名議院中己故之議員亨利孝立敦之女公子也嘗入覲英皇后態度自然並無怯狀此等恩榮惟高等社會有顯爵者所可享受該女士嘗自述其閱歷云余見英皇后時體氣甚壯毫無畏懼誠莫測其故也余嘗因傷風肺炎體弱膽小興趣索然稍雖精神充足今則懶於應酬常患頭痛痰頓欲垂詢諸醫士則知余所患者即血虛之症也余因此疾所受諸苦恐非言語所能盡述偶一動作即覺力乏氣促困憊異常腦筋如此衰弱入覲時實覺膽怯心驚雖承醫士盡心診視終屬無效頭痛體弱如故面容青白無色後於報紙中見有韋廉士大醫生紅色補丸之告白余遂決意一試先購數瓶如法服食即覺身體略健用是接連服之頭痛驟減精神煥發凡余今昔所歷諸事莫不活潑記憶有躍然欲動之情形耐心久服之後更覺身體康健復原面容光澤有色又覺作事踴躍而無倦容矣韋廉士大醫生紅色補丸之功用如此神奇余極喜告諸世之同病者其亟服之韋廉士大醫生紅色補丸無論何等社會中人醫治各疾服之莫不立愈因是丸中之質料實有生新血健腦筋之能力故能醫治

血虛甚劇爲韋廉士大醫生紅色補丸所治愈

血薄氣衰　胃不消化　身體軟弱　怔忡驚悸　氣鬱發厥

頭痛目眩　筋系疼痛　風濕骨痛　臂骨酸痛　腰骨疼痛

山林瘴氣　脚氣衝心　少年斲傷　乾濕瘋癱　以及皮膚

諸症是丸久已名馳環宇又能醫治少壯婦女月經不調背骨酸痛氣鬱不舒等症誠爲婦科中之聖藥也　各處藥局商店均有代售或直向新嘉坡海邊第壹度吊橋脚韋廉士醫生總藥局購買亦可

每六樽價銀七大元　每一樽壹元二角半　實得力銀

遠近郵費一律不取

○金丹壽世　歐陽易初先生學究衛生心存濟世到叻未久活命甚多向寓中街朱富蘭號今於去歲遷往牛車水吉寧廟左手便直街尾德順軒內卽廣合源對面其家傳秘製丸散諸方尤爲各埠稱其妙葯則求正價亦從廉茲已由唐山運到各埠均有殷實商店寄售弟等深信其非爲射利起見恐有未及週知故代登報廣告俾欲衛生者知所採購也茲遷寓大馬路松柏街口康壽堂

茲將各欵丸散列左

培元滋補丸　婦科至寶丸　八寶驚風散　蟾酥通關散

急救風痰散　熊膽止痛丸　神效痢症散　花柳白濁丸

太乙如意膏　菩提仙麴茶

丸散分售處（一）

石叻中街朱廣蘭　石叻中街朱富蘭　石叻金榜廣祥泰

石叻水仙門廣興隆　石叻馬交街廣兆隆　石叻水仙門廣恒盛

石叻牛車水萃隆　塡嶼埠富貴泰號　金保埠廣興隆號

梹榔嶼埠廣榮號　梹榔嶼朱寶蘭號　吉隆坡埠玲記號

己酉年正月十六日

朱子佩　朱心恒　陸貴傑　麥石朋　簡仁石

胡明軒　謝樹春　鄧德軒　朱富田　容伍翹

李坤豐　曾德龍　曹佐廷　何玉堂　宋鑑之

蕭文端　歐陽子雲　歐陽子衡　歐陽芹香　歐陽瑞初　披露

## 筆墨詩箋出售

本報自上海辦到胡開文周虎臣名筆曹素功瀛洲圖墨并各種詩箋詩筒等件製造精美洵稱文房雅品取價亦格外從廉諸君賜顧請移玉趾

本報謹白